



Gobierno del Perú



PERÚ
Ministerio de Desarrollo Agrario y Riego



sierra y selva
exportadora



Siempre
con el pueblo

PROCESO DE EXPORTACIÓN DE LA QUINUA Y OTROS GRANOS ANDINOS

CUSCO SEMINARIO VIRTUAL



PROCESO DE EXPORTACIÓN DE LA QUINUA Y OTROS GRANOS ANDINOS

18 AGOSTO
10:00 A.M.

Ponentes

- **María Olarte**
Especialista en granos andinos de Sierra y Selva Exportadora
- **Rubén Bermúdez**
Gestor Comercial de Sierra y Selva Exportadora

Vía  **zoom** / previa inscripción

Ministerio de Desarrollo Agrario y Riego | sierra y selva exportadora | Siempre con el pueblo | BICENTENARIO DEL PERÚ 2021 - 2024

Expositor: Ing. María Olarte Ambia
DPAC Sierra

2022



GLOBAL TRADE

Competitividad Comercial y Empresarial para la Exportación de Granos Andinos

C = Competitividad Comercial y Empresarial

$$C = C_1 + C_2 + C_3$$

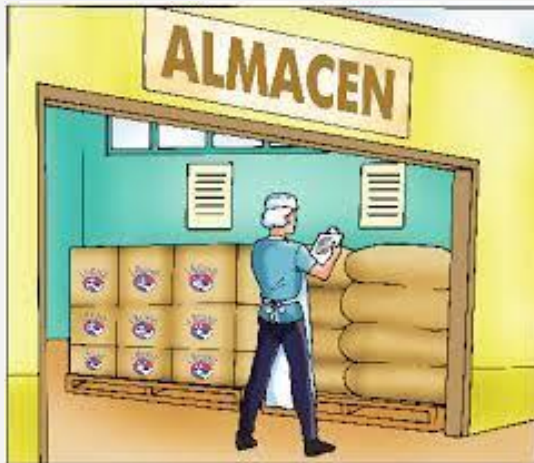

C₃
Continuidad

Fortalezas de las Organizaciones para exportar

1

Materia Prima y Producto final:
Organización de la oferta

2

Financiero: Dignos de crédito
y alianzas estratégicas

3

Administrativo:
Gerencial

4

Operativo: Equipo capacitado

Competitividad
y Continuidad



Mecanismos de Articulación Comercial



Producción mercado nacional y de exportaciones de la quinua

AÑO	PRODUCCION NACIONAL (t)	EXPORTACIONES (t)	OFERTA INTERNA (t)
2021	104,518	52,189	52,329
2020	100,115	51,620	48,495
2019	89,414	49,479	40,179
2018	86,828	51,726	35,157
2017	79,021	52,107	26,815
2016	79,269	44,761	34,962
2015	105,666	41,905	64,317



Zonas de Producción

Exportaciones 2021

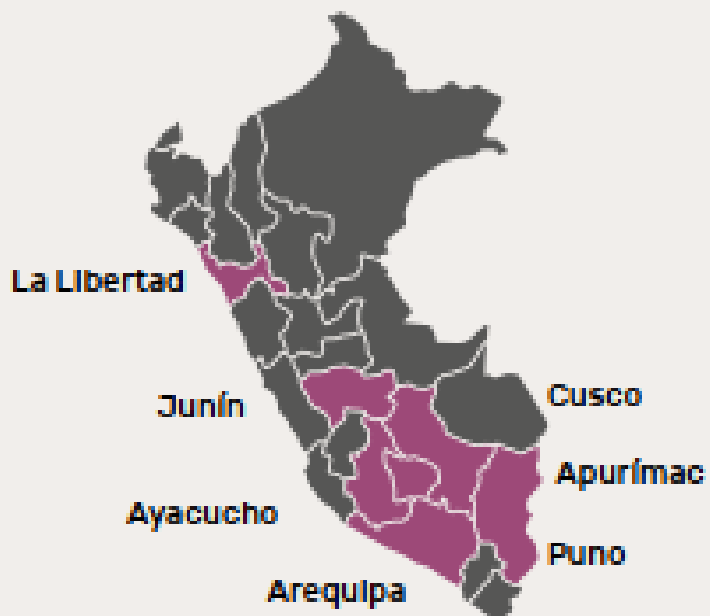

Valor FOB USD
(Miles)
106,048

Volumen
(Toneladas)
52,158

Quinua



Precio promedio: 2.03



Países Importadores de quinua

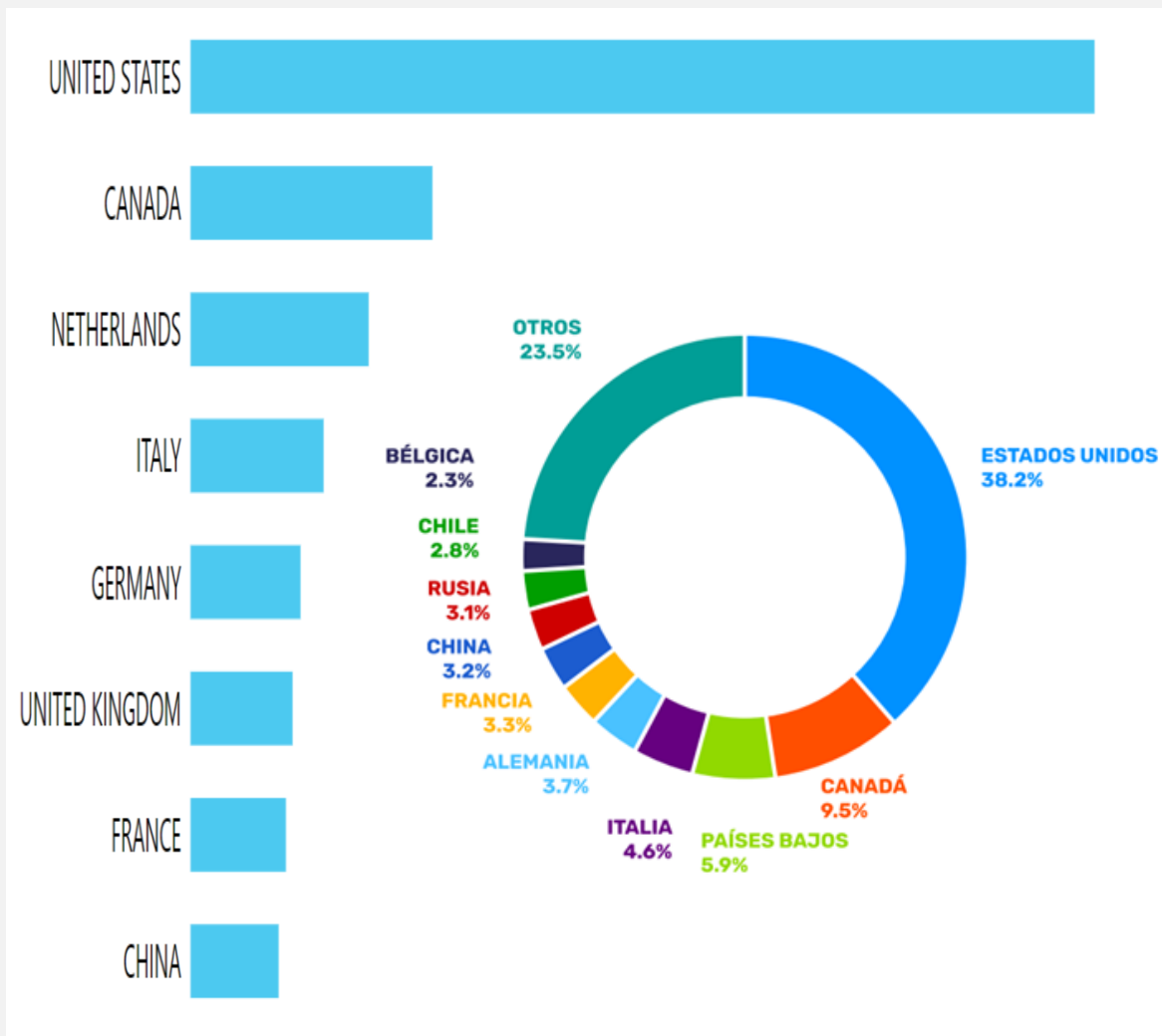

TEX_PAIS_DESTINO	VALOR
UNITED STATES	25.200,76
CANADA	6.743,08
NETHERLANDS	4.965,50
ITALY	3.709,32
GERMANY	3.065,82
UNITED KINGDOM	2.844,11
FRANCE	2.658,91
CHINA	2.456,04
RUSSIAN FEDERATION	2.370,78
CHILE	1.927,64

Año	CIF	FOB	PESO NETO	PRECIO \$
2015		143.333,83	41.404,32	3.5
2016		103.000,54	44.339,48	2.3
2017		122.364,66	52.205,62	2.3
2018		125.335,06	51.768,41	2.4
2019		135.515,58	49.238,01	2.7
2021		74.437,80	35.676,30	2.1
2022		20.373,88	10.948,26	1.9



Mapa de Países de destino



TEX_PAIS_DESTINO	CIF/FOB
UNITED STATES	25.200,76
CANADA	6.743,08
NETHERLANDS	4.965,50
ITALY	3.709,32
GERMANY	3.065,82
UNITED KINGDOM	2.844,11
FRANCE	2.658,91
CHINA	2.456,04
RUSSIAN FEDERATION	2.370,78
CHILE	1.927,64
BELGIUM	1.687,84
SPAIN	1.553,09
ISRAEL	1.364,76
AUSTRALIA	1.348,43
BRAZIL	1.339,07
MEXICO	1.307,32
UNITED ARAB EMIRATES	897,27
POLAND	835,49
JAPAN	701,44
ARGENTINA	691,78
TAIWAN, PROVINCE OF CHINA	643,54
GREECE	592,41
HONG KONG	556,37
SAUDI ARABIA	506,97
SWEDEN	379,98
THAILAND	368,56
IRELAND	259,81
NEW ZEALAND	246,41
DENMARK	216,48
UKRAINE	193,51
COSTA RICA	193,25
TURKEY	181,95
URUGUAY	168,68



Gobierno del Perú



PERÚ

Ministerio
de Desarrollo Agrario
y Riego



sierra y selva
exportadora



Siempre
con el pueblo

**GRACIAS POR
PARTICIPAR**