



PERÚ

Ministerio
de Desarrollo Agrario
y Riego



sierra y selva
exportadora



Siempre
con el pueblo



BICENTENARIO
PERÚ 2021



**Noviembre
2021**

**REPORTE
ESTADÍSTICO**

CASTAÑA





ÍNDICE

1.1 - Exportaciones	4
1.2 - Países Destino	11
1.3 - Empresas Exportadoras	13



1.1 Exportaciones

Las exportaciones de castaña acumuladas a noviembre de 2021 fueron de US\$ 45.24 millones en comparación a los US\$ 27.78 millones del año anterior. Por lo tanto, hubo un crecimiento de 62.9%. El mes de noviembre registra envíos por US\$ 4.5 millones, mostrando un aumento del 91.1% comparado con el mismo periodo (US\$ 2.37 millones) del año anterior.

Cuadro N°01: Valor FOB exportado (US\$ FOB)

MES	2019	2020	2021	Var. % 2020/2019	Var. % 2021/2020
Ene	2,894,747.0	541,033.0	658,260.0	-81.3%	21.7%
Feb	2,273,648.0	1,608,836.0	1,156,904.0	-29.2%	-28.1%
Mar	3,076,442.0	2,430,507.0	1,637,198.0	-21.0%	-32.6%
Abr	3,118,109.0	1,853,916.0	4,251,962.0	-40.5%	129.4%
May	4,815,181.0	2,404,280.0	4,527,583.0	-50.1%	88.3%
Jun	2,724,876.0	3,617,291.0	4,823,323.0	32.8%	33.3%
Jul	2,882,924.0	3,916,907.0	4,518,229.0	35.9%	15.4%
Ago	3,185,119.0	2,925,276.0	6,518,220.0	-8.2%	122.8%
Sep	2,509,646.0	3,259,209.0	7,152,043.0	29.9%	119.4%
Oct	2,268,541.0	2,857,905.8	5,477,941.0	26.0%	91.7%
Nov	2,154,325.0	2,366,952.0	4,522,506.0	9.9%	91.1%
Dic	1,672,392.0	1,158,936.0	-	-30.7%	-
TOTAL	33,575,950.0	28,941,048.8	-		
Var. % Anual	-	-13.8%	-		
ENE-NOV	31,903,558.0	27,782,112.8	45,244,169.0		
Var. % Ene-Nov	-	-12.9%	62.9%		
DIC	1,672,392.0	1,158,936.0	-		

Fuente: SUNAT

Elaboración: Unidad de Inteligencia Comercial-SSE

Fecha de consulta: 20/01/2022

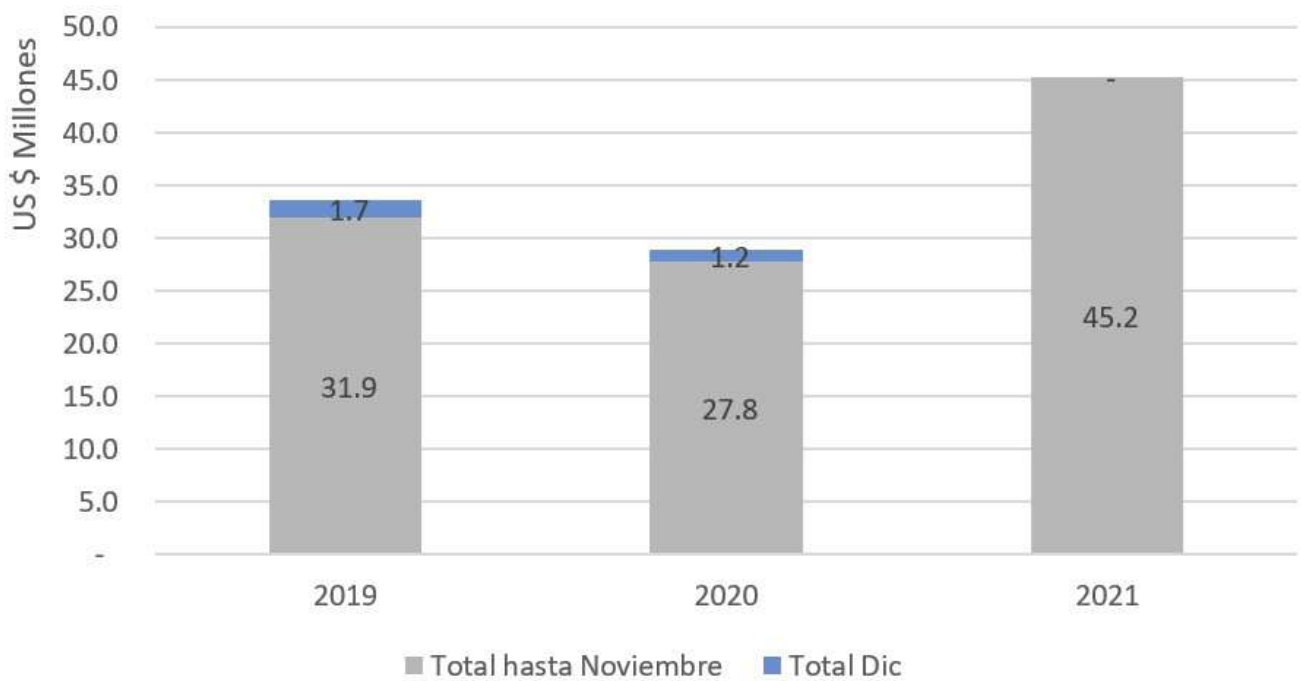

Grafico N°01: Valor FOB Exportado

Fuente: SUNAT

Elaboración: Unidad de Inteligencia Comercial-SSE

Fecha de consulta: 21/01/2022

Con respecto al volumen exportado, noviembre reporta envíos por 433 toneladas. Esto significó una disminución de 8.9% del mismo mes del año anterior. En el periodo de análisis se registraron envíos por 5 237 toneladas, mostrando un decrecimiento en 1.2% respecto del año 2020 (5 300 toneladas).

Cuadro N°02: Volumen exportado (Kg)

MES	2019	2020	2021	Var. % 2020/2019	Var. % 2021/2020
Ene	424,437.5	109,813.0	155,832.0	-74.1%	41.9%
Feb	334,663.2	286,025.5	240,229.0	-14.5%	-16.0%
Mar	424,676.9	415,612.1	273,666.3	-2.1%	-34.2%
Abr	397,766.5	342,570.4	614,794.7	-13.9%	79.5%
May	590,202.5	411,020.5	586,851.6	-30.4%	42.8%
Jun	355,849.0	647,871.2	578,926.1	82.1%	-10.6%
Jul	406,913.5	735,524.9	519,548.2	80.8%	-29.4%
Ago	439,362.4	615,674.0	656,909.0	40.1%	6.7%
Sep	384,576.5	652,443.0	652,099.2	69.7%	-0.1%
Oct	337,261.0	608,160.3	524,763.6	80.3%	-13.7%
Nov	351,319.7	475,296.6	432,999.0	35.3%	-8.9%
Dic	276,320.0	261,857.2	-	-5.2%	-
TOTAL	4,723,348.8	5,561,868.7	-		
Var. % Anual	-	17.8%	-		
ENE-NOV	4,447,028.8	5,300,011.5	5,236,618.7		
Var. % Ene-Nov	-	19.2%	-1.2%		
DIC	276,320.0	261,857.2	-		

Fuente: SUNAT

Elaboración: Unidad de Inteligencia Comercial-SSE

Fecha de consulta: 21/01/2022

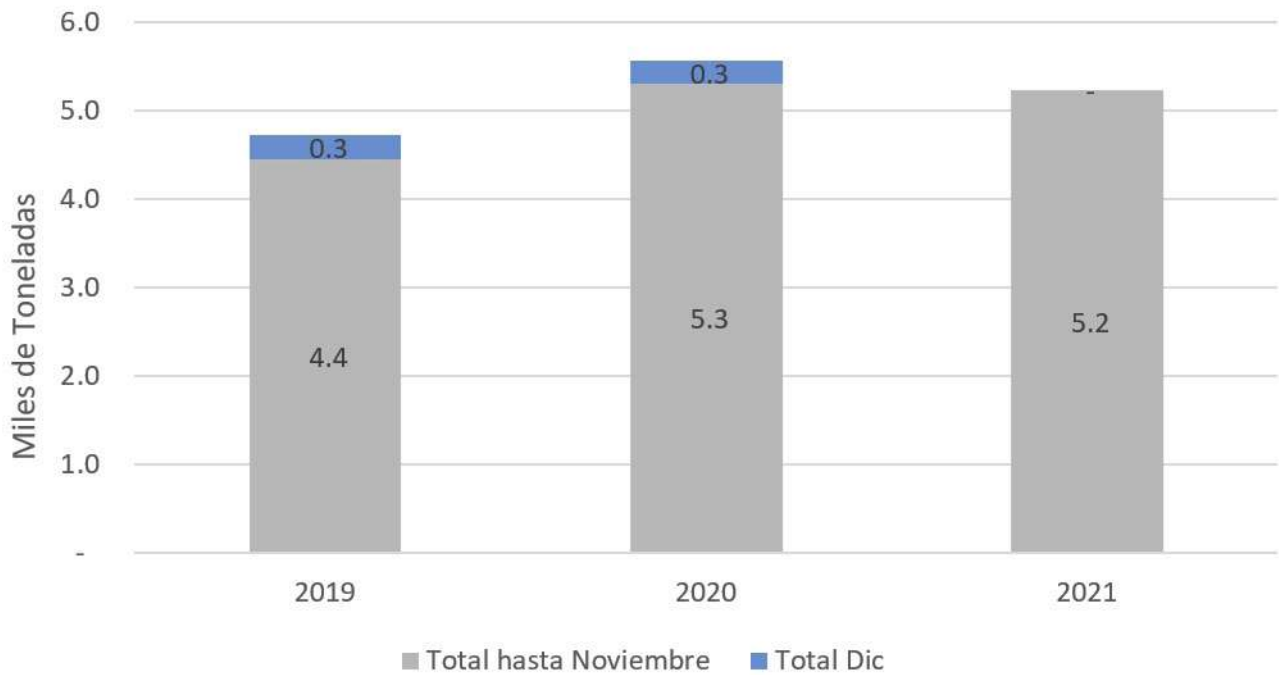

Gráfico N°02: Volumen Exportado

Fuente: SUNAT

Elaboración: Unidad de Inteligencia Comercial-SSE

Fecha de consulta: 21/01/2022

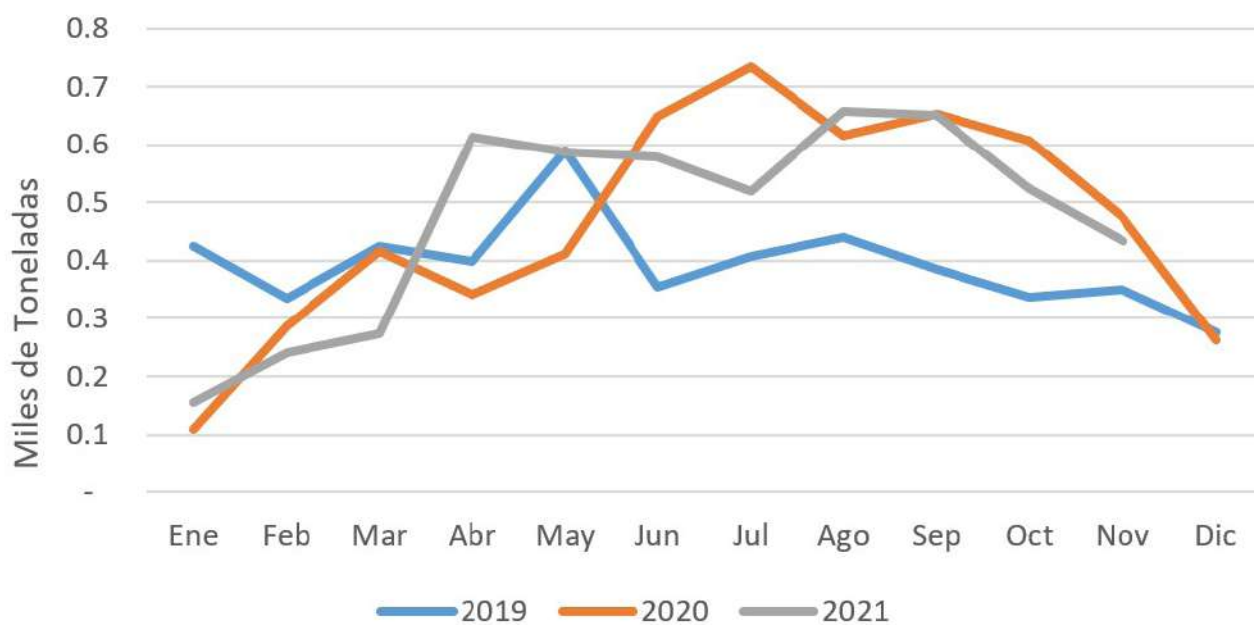

Gráfico N°3: Volumen Exportado - Mensual

Fuente: SUNAT

Elaboración: Unidad de Inteligencia Comercial-SSE

Fecha de consulta: 21/01/2022

En relación a los valores unitarios, para el mes de noviembre se presenta un crecimiento de 109.7% pasando de 4.98 US\$/kg a 10.44 US\$/kg comparado con el mismo mes del año anterior. El promedio alcanzado en este periodo fue de 8.04 US\$/kg, mostrando un crecimiento de 52.5% en comparación al 2020 (5.27 US\$/kg).

Cuadro N°03: Valores unitarios (US\$ FOB/kg)

MES	2019	2020	2021	Var. % 2020/2019	Var. % 2021/2020
Ene	6.82	4.93	4.22	-27.8%	-14.3%
Feb	6.79	5.62	4.82	-17.2%	-14.4%
Mar	7.24	5.85	5.98	-19.3%	2.3%
Abr	7.84	5.41	6.92	-31.0%	27.8%
May	8.16	5.85	7.72	-28.3%	31.9%
Jun	7.66	5.58	8.33	-27.1%	49.2%
Jul	7.08	5.33	8.70	-24.8%	63.3%
Ago	7.25	4.75	9.92	-34.5%	108.8%
Sep	6.53	5.00	10.97	-23.5%	119.6%
Oct	6.73	4.70	10.44	-30.1%	122.1%
Nov	6.13	4.98	10.44	-18.8%	109.7%
Dic	6.05	4.43	-	-26.9%	-
PROM. ANUAL	7.02	5.20	-		
Var. % Anual	-	-25.9%	-		
PROM. ENE-NOV	7.21	5.30	7.80		
Var. % Ene-Nov	-	-26.5%	47.1%		

Fuente: SUNAT

Elaboración: Unidad de Inteligencia Comercial-SSE

Fecha de consulta: 21/01/2022

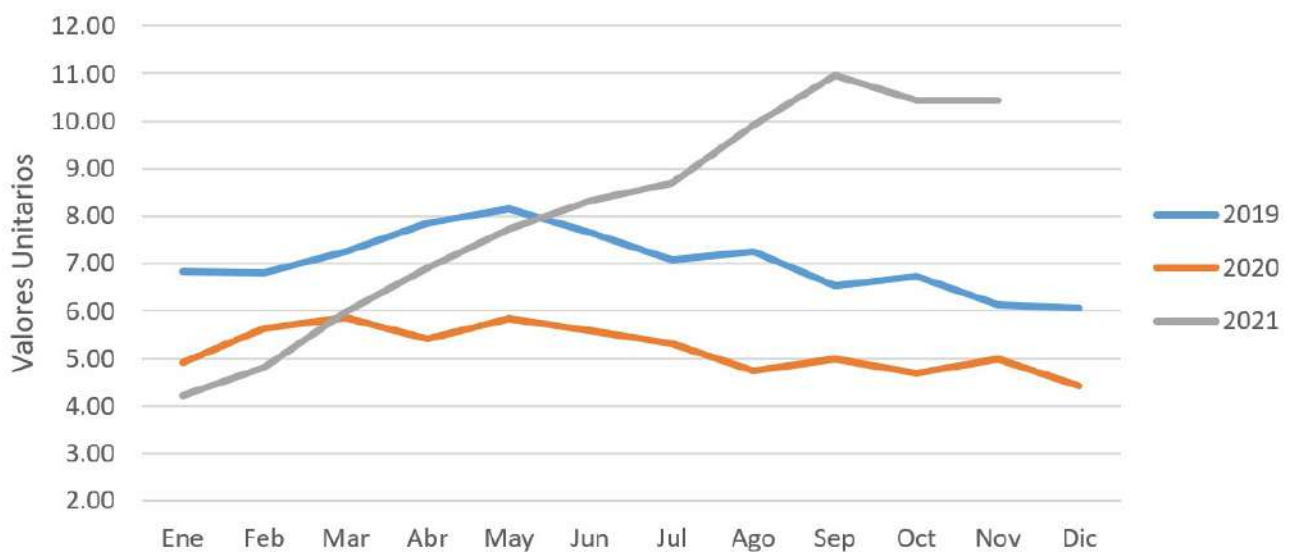

Gráfico N° 04: Valor Unitario en Términos Mensuales

Fuente: SUNAT

Elaboración: Unidad de Inteligencia Comercial-SSE

Fecha de consulta: 21/01/2022



1.2 Países Destino

Se han registrado 37 países destino en el periodo de análisis. Corea se presenta como el principal destino de castaña con envíos por US\$ 18.9 millones, con una participación del 41.7%; seguido por Estados Unidos con US\$ 11.6 millones (25.7%) y Federación Rusa con US\$ 3.6 millones (8%). Estos tres países mencionados comprenden el 75.5 % del mercado hasta el mes de noviembre.

Asimismo, los países que mostraron un mayor crecimiento en sus envíos fueron India con 1127%, España con 287%, y Finlandia con 247%.

Cuadro N°04: Top 10, Principales países destino

PAÍS	ENE-NOV 2019	ENE-NOV 2020	ENE-NOV 2021	VAR. % 2020/2019	VAR. % 2021/2020	Part. % 2021
COREA	14,896,499.0	11,509,460.0	18,872,330.0	-22.7%	64.0%	41.7%
ESTADOS UNIDOS	8,772,891.0	6,455,264.0	11,645,438.0	-26.4%	80.4%	25.7%
FEDERACIÓN RUSA	2,711,423.0	1,498,898.5	3,624,424.0	-44.7%	141.8%	8.0%
ALEMANIA	186,899.0	883,624.0	1,958,065.0	372.8%	121.6%	4.3%
ESPAÑA	132,320.0	363,151.0	1,406,557.0	174.4%	287.3%	3.1%
PAÍSES BAJOS	744,014.0	458,947.0	1,109,605.0	-38.3%	141.8%	2.5%
NUEVA ZELANDA	698,992.0	545,808.0	958,936.0	-21.9%	75.7%	2.1%
FINLANDIA	-	251,953.6	874,890.0		247.2%	1.9%
INDIA	117,547.0	59,882.0	735,065.0	-49.1%	1127.5%	1.6%
UCRANIA	52,909.0	244,021.0	537,066.0	361.2%	120.1%	1.2%
OTROS	3,590,064.0	5,511,103.7	3,521,793.0	53.5%	-36.1%	7.8%
TOTAL	31,903,558.0	27,782,112.8	45,244,169.0	-12.9%	62.9%	100.0%

Fuente: SUNAT

Elaboración: Unidad de Inteligencia Comercial-SSE

Fecha de consulta: 21/01/2022

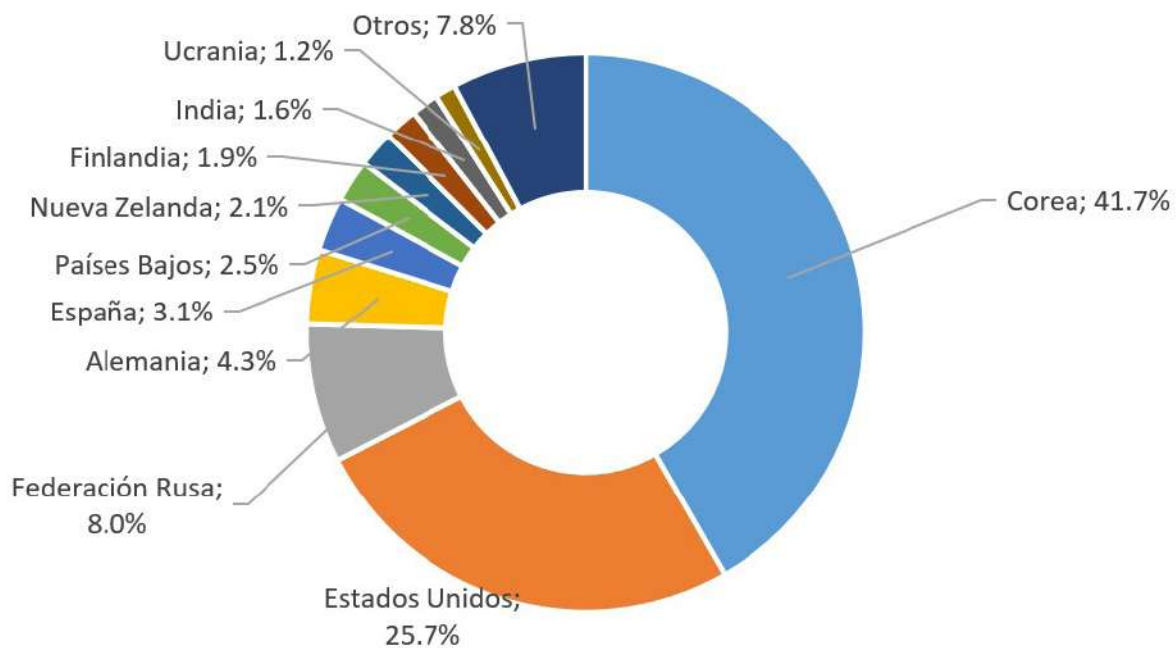

Gráfico N° 05: Principales Mercados Destinos (Según Valor FOB US\$)

Fuente: SUNAT

Elaboración: Unidad de Inteligencia Comercial-SSE

Fecha de consulta: 21/01/2022



1.3 Empresas Exportadoras

Dentro de las 32 empresas que exportaron castaña en el periodo estudiado del 2021, las que más destacan son White Lion Nuts S.A.C. con US\$ 14.1 millones con una participación 31.2%, seguido por El Bosque E.I.R.L S.A.C. con US\$ 6.8 millones (15%) y Agrícolas y Forestales S.A.C. con US\$ 5.5 millones (12.2%).

Por otro lado, las empresas que crecieron en comparación con el mismo periodo del año anterior, fueron White Lion Nuts S.A.C. (259%) y Nutree Corp S.R.L. (200%).

Cuadro N°05: Principales empresas exportadoras (US\$ FOB)

EMPRESA	VALOR FOB US\$ ENE-NOV			Var. % 2020/2019	Var. % 2021/2020	Part. % 2021
	2019	2020	2021			
WHITE LION NUTS S.A.C.	816,330.0	3,934,961.8	14,135,498.0	382.0%	259.2%	31.2%
EL BOSQUE EMPRESA INDIVIDUAL DE R LTDA	6,452,298.0	4,252,934.0	6,780,658.0	-34.1%	59.4%	15.0%
AGRÍCOLAS Y FORESTALES S.A.C.	4,049,410.0	4,079,369.0	5,531,032.0	0.7%	35.6%	12.2%
LA NUEZ S.R.L.	2,874,633.0	3,450,717.0	4,586,952.0	20.0%	32.9%	10.1%
COM ALT DE PROD NO TRAD Y DES EN LAT AME	2,235,614.0	2,521,330.0	3,645,400.0	12.8%	44.6%	8.1%
AGROFINO FOODS S.A.C.	3,141,045.0	2,586,730.0	3,179,679.0	-17.6%	22.9%	7.0%
NUTTREE CORPORATION S.R.L.	1,322,346.0	768,206.0	2,308,638.0	-41.9%	200.5%	5.1%
COMERCIAL FOODS CORPORATION S.A.C.	898,656.0	673,129.0	1,117,100.0	-25.1%	66.0%	2.5%
FAST-TRADE DEL PERU S.R.L.	1,117,360.0	1,119,932.0	1,001,310.0	0.2%	-10.6%	2.2%
ASOCIACIÓN FORESTAL INDÍGENA MADRE DE DIOS - AFIMAD		600,453.0	450,903.0		-24.9%	1.0%
OTROS	8,995,866.0	3,794,351.0	2,506,999.0	-57.8%	-33.9%	5.5%
TOTAL	31,903,558.0	27,782,112.8	45,244,169.0	-12.9%	62.9%	100.0%

Fuente: SUNAT

Elaboración: Unidad de Inteligencia Comercial-SSE

Fecha de consulta: 21/01/2022





PERÚ

Ministerio
de Desarrollo Agrario
y Riego



**sierra y selva
exportadora**

Av. General Trinidad Morán N° 955 – 971
Lince – Perú

www.gob.pe/sse