



PERÚ

Ministerio  
de Desarrollo Agrario  
y Riego



sierra y selva  
exportadora



Siempre  
con el pueblo



BICENTENARIO  
PERÚ 2021



Noviembre  
2021

REPORTE  
ESTADÍSTICO

QUINUA



# ÍNDICE

<b>1.1 - Exportaciones</b>	<b>4</b>
<b>1.2 - Países Destino</b>	<b>11</b>
<b>1.3 - Empresas Exportadoras</b>	<b>13</b>



## 1.1 Exportaciones

El valor de las exportaciones peruanas de quinua durante el período enero-noviembre del 2021, registró un decrecimiento del 16.6% (US\$ 94.4 millones) comparado a lo obtenido en el mismo período del año 2020, que fue de US\$ 113.1 millones. Con respecto a los embarques realizados en noviembre 2021, se obtuvo un valor de US\$ 7.6 millones, 18.6% menos de lo registrado en el mismo mes del año anterior, que fue de US\$ 9.4 millones.

**Cuadro N°01: Valor FOB exportado (US\$ FOB)**

MES	2019	2020	2021	Var. % 2020/2019	Var. % 2021/2020
Ene	8,603,109	8,381,778	5,811,170	-2.6%	-30.7%
Feb	8,199,226	10,748,683	8,632,463	31.1%	-19.7%
Mar	10,414,960	10,500,199	7,617,725	0.8%	-27.5%
Abr	7,984,282	9,668,270	8,555,688	21.1%	-11.5%
May	11,730,814	10,733,386	8,352,456	-8.5%	-22.2%
Jun	12,788,242	10,818,102	7,741,169	-15.4%	-28.4%
Jul	16,213,007	11,949,157	9,378,693	-26.3%	-21.5%
Ago	13,214,632	10,096,013	9,587,450	-23.6%	-5.0%
Sep	10,101,174	11,156,073	11,625,783	10.4%	4.2%
Oct	11,714,038	9,696,041	9,455,952	-17.2%	-2.5%
Nov	11,536,055	9,352,814	7,612,231	-18.9%	-18.6%
Dic	13,224,160	12,509,881		-5.4%	-
<b>TOTAL</b>	<b>135,723,699</b>	<b>125,610,396</b>			
<b>Var. % Anual</b>	-	-7.5%			
<b>ENE-NOV</b>	<b>122,499,539</b>	<b>113,100,515</b>	<b>94,370,780</b>		
<b>Var. % Ene-Nov</b>	-	-7.7%	-16.6%		
<b>DIC</b>	<b>13,224,160</b>	<b>12,509,881</b>			

Fuente: SUNAT

Elaboración: Unidad de Inteligencia Comercial-SSE

Fecha de consulta: 28/01/2022

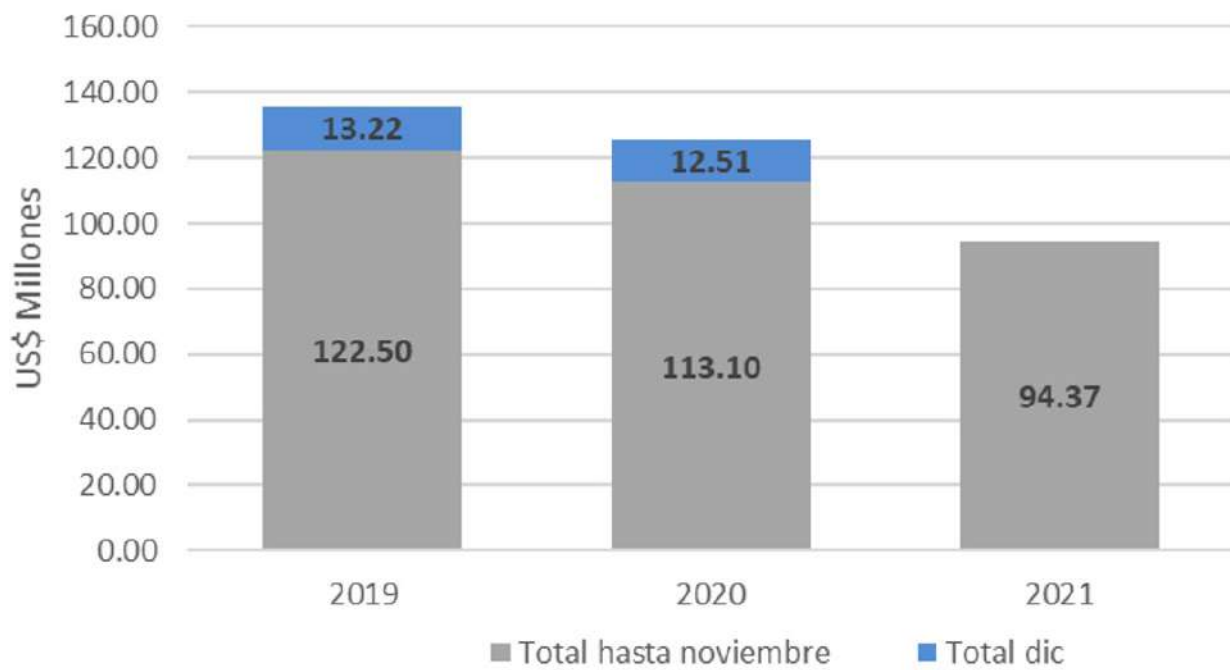
**Grafico N°01: Valor FOB Exportado**

**Fuente: SUNAT**

**Elaboración: Unidad de Inteligencia Comercial-SSE**

**Fecha de consulta: 28/01/2022**

Los volúmenes de exportación de quinua acumulados a noviembre 2021, fueron de 42.0 miles de toneladas, un 0.1% menor a lo alcanzado en el mismo período del año 2020. Sólo noviembre 2021 representó un volumen de 4.0 miles de toneladas, que comparado con lo embarcado el mismo mes del año anterior (4.1 miles de toneladas), se tuvo un decrecimiento del 1.8%.

**Cuadro N°02: Volumen exportado (Kg)**

MES	2019	2020	2021	Var. % 2020/2019	Var. % 2020/2019
<b>Ene</b>	3,065,083	3,303,349	2,600,104	7.8%	-21.3%
<b>Feb</b>	2,949,289	4,246,820	4,018,551	44.0%	-5.4%
<b>Mar</b>	3,596,623	4,152,362	3,407,692	15.5%	-17.9%
<b>Abr</b>	2,779,940	3,783,470	4,058,614	36.1%	7.3%
<b>May</b>	4,110,604	4,136,158	3,813,556	0.6%	-7.8%
<b>Jun</b>	4,612,012	4,346,774	3,748,073	-5.8%	-13.8%
<b>Jul</b>	5,980,000	4,766,180	4,661,524	-20.3%	-2.2%
<b>Ago</b>	4,792,565	4,149,142	4,908,792	-13.4%	18.3%
<b>Sep</b>	3,827,470	4,914,075	5,915,843	28.4%	20.4%
<b>Oct</b>	4,393,006	4,203,181	4,834,061	-4.3%	15.0%
<b>Nov</b>	4,307,605	4,055,848	3,981,497	-5.8%	-1.8%
<b>Dic</b>	4,965,676	5,501,436		10.8%	-
<b>TOTAL</b>	<b>49,379,874</b>	<b>51,558,793</b>			
<b>Var. % Anual</b>	-	4.4%			
<b>ENE-NOV</b>	<b>40,106,594</b>	<b>42,001,510</b>	<b>41,966,810</b>		
<b>Var. % Ene-Nov</b>	-	4.7%	-0.1%		
<b>DIC</b>	<b>9,273,281</b>	<b>9,557,284</b>			

Fuente: SUNAT

Elaboración: Unidad de Inteligencia Comercial-SSE

Fecha de consulta: 28/01/2022

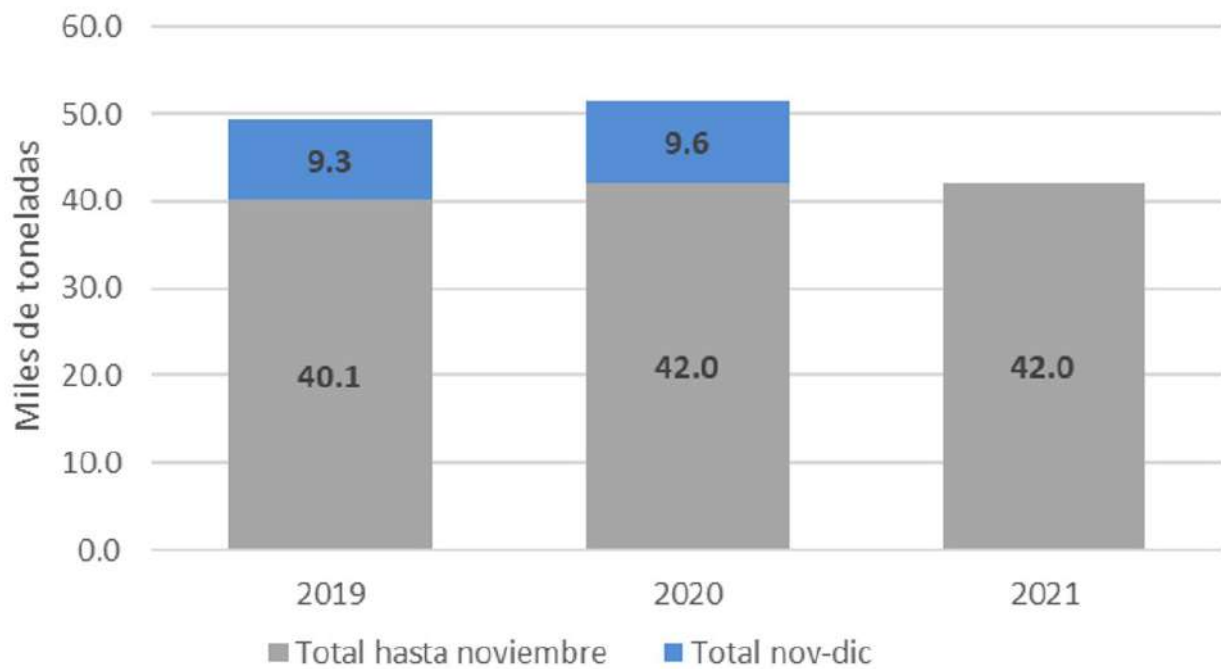

**Gráfico N°02: Volumen Exportado**

**Fuente: SUNAT**

**Elaboración: Unidad de Inteligencia Comercial-SSE**

**Fecha de consulta: 28/01/2022**

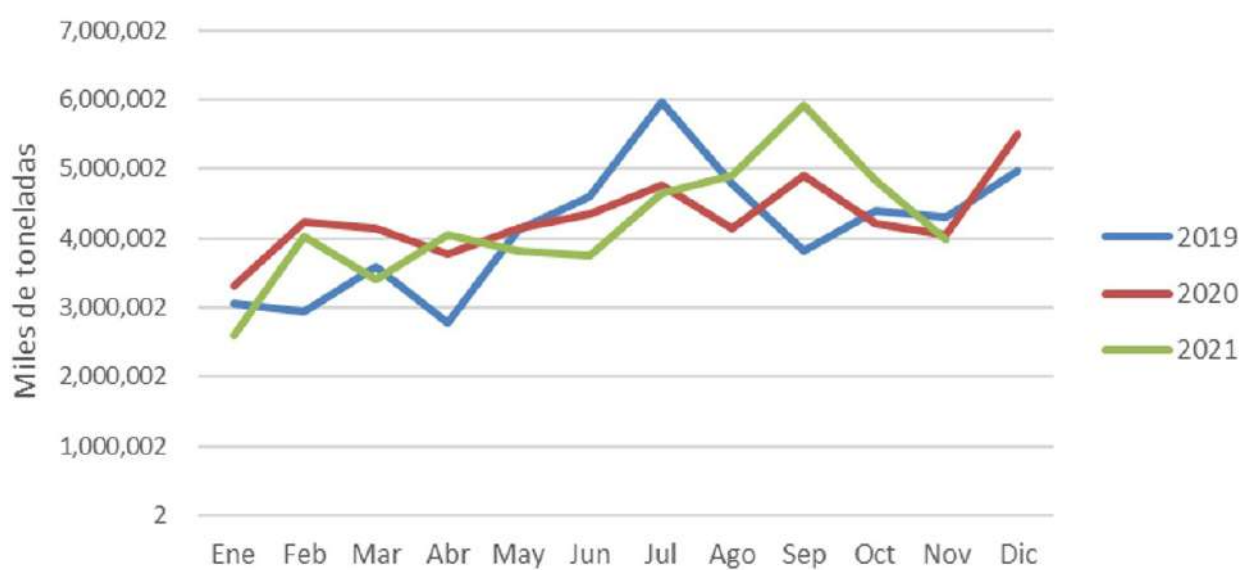
**Gráfico N°3: Volumen Exportado - Mensual**

**Fuente: SUNAT**

**Elaboración: Unidad de Inteligencia Comercial-SSE**

**Fecha de consulta: 28/01/2022**



En relación a los valores unitarios, para el mes de noviembre 2021, se presenta un decrecimiento del 17.1%, pasando de 2.31 US\$/kg a 1.91 US\$/kg, comparado con el mismo mes del año anterior.

**Cuadro N°03: Valores unitarios (US\$ FOB/kg)**

MES	2019	2020	2021	Var. % 2020/2019	Var. % 2021/2020
Ene	2.81	2.54	2.23	-9.6%	-11.9%
Feb	2.78	2.53	2.15	-9.0%	-15.1%
Mar	2.90	2.53	2.24	-12.7%	-11.6%
Abr	2.87	2.56	2.11	-11.0%	-17.5%
May	2.85	2.60	2.19	-9.1%	-15.6%
Jun	2.77	2.49	2.07	-10.2%	-17.0%
Jul	2.71	2.51	2.01	-7.5%	-19.7%
Ago	2.76	2.43	1.95	-11.8%	-19.7%
Sep	2.64	2.27	1.97	-14.0%	-13.4%
Oct	2.67	2.31	1.96	-13.5%	-15.2%
Nov	2.68	2.31	1.91	-13.9%	-17.1%
Dic	2.66	2.27		-14.6%	-
<b>PROM. ANUAL</b>	<b>2.76</b>	<b>2.44</b>	<b>-</b>		
<b>Var. % anual</b>	<b>-</b>	<b>-11.4%</b>	<b>-</b>		
<b>PROM. ENE-NOV</b>	<b>2.77</b>	<b>2.46</b>	<b>2.07</b>		
<b>Var. % Ene-Nov</b>	<b>-</b>	<b>-11.1%</b>	<b>-15.8%</b>		

Fuente: SUNAT

Elaboración: Unidad de Inteligencia Comercial-SSE

Fecha de consulta: 28/01/2022

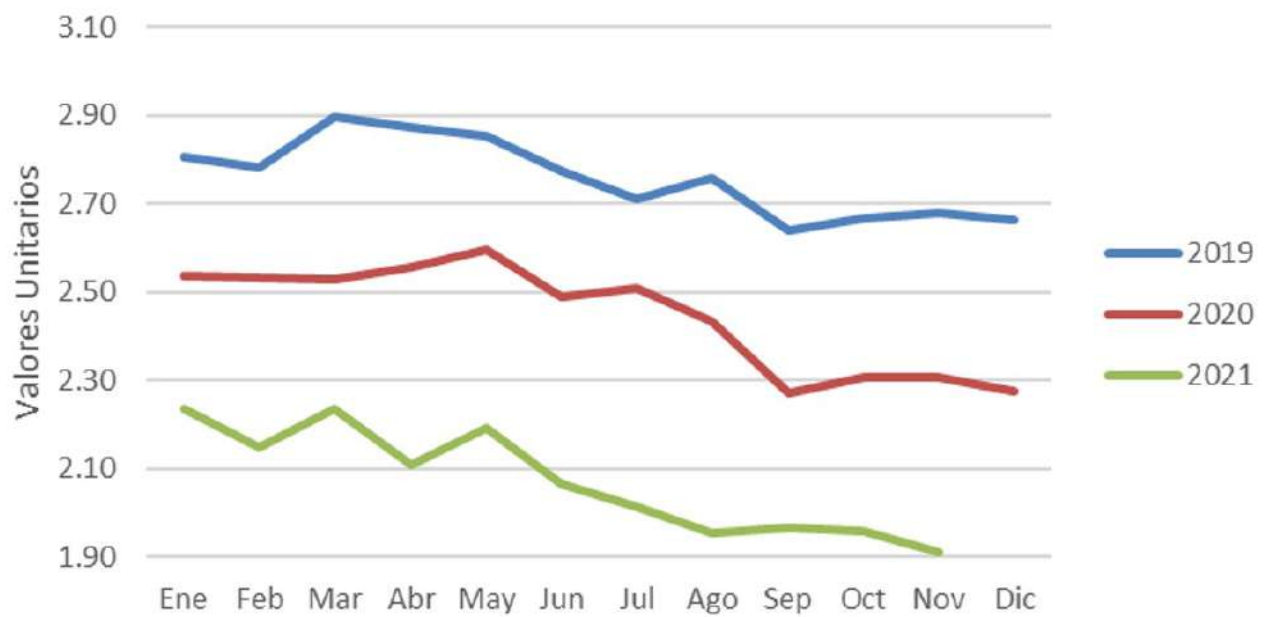

**Gráfico N° 04: Valor Unitario en Términos Mensuales**

**Fuente: SUNAT**

**Elaboración: Unidad de Inteligencia Comercial-SSE**

**Fecha de consulta: 28/01/2022**

## 1.2 Países Destino

Son 77 países de destino a los que se exportó quinua durante el período enero - noviembre del 2021, siendo Estados Unidos el de mayor participación con envíos valorizados por US\$ 32.4 millones (34.3%), seguido por Canadá con US\$ 8.1 millones (8.6%) y Países Bajos con US\$ 6.2 millones (6.5%); estos tres países comprenden el 49.5% del mercado total.

Asimismo, de los países del ranking los que mostraron mayor crecimiento en sus envíos en comparación con el mismo periodo del 2020 fueron China y Alemania. Otros países que también crecieron de manera importante fueron: Turquía, Venezuela, Bahrein y Túnez.

**Cuadro N°04: Top 10, Principales países destino**

PAÍS	ENE-NOV 2019	ENE-NOV 2020	ENE-NOV 2021	VAR. % 2020/2019	VAR. % 2021/2020	Part. % 2021
ESTADOS UNIDOS	49,638,620.0	43,082,992.4	32,413,313.0	-13.2%	-24.8%	34.3%
CANADÁ	8,788,800.0	11,251,931.0	8,104,552.0	28.0%	-28.0%	8.6%
PAÍSES BAJOS	6,593,627.0	8,341,870.6	6,172,760.0	26.5%	-26.0%	6.5%
ITALIA	4,576,297.0	6,127,625.6	4,779,766.0	33.9%	-22.0%	5.1%
ALEMANIA	3,131,736.0	2,629,897.0	4,072,452.0	-16.0%	54.9%	4.3%
REINO UNIDO	-	-	3,614,392.0	-	-	3.8%
FRANCIA	6,339,058.0	4,377,158.5	3,131,899.0	-30.9%	-28.4%	3.3%
CHINA	99,986.0	1,010,596.0	2,840,324.0	910.7%	181.1%	3.0%
CHILE	3,403,499.0	3,742,422.0	2,752,680.0	10.0%	-26.4%	2.9%
RUSIA	2,390,299.0	2,377,930.0	2,587,464.0	-0.5%	8.8%	2.7%
OTROS	37,537,617.0	30,158,091.7	23,901,178.0	-19.7%	-20.7%	25.3%
<b>TOTAL</b>	<b>122,499,539.0</b>	<b>113,100,514.8</b>	<b>94,370,780.0</b>	<b>-7.7%</b>	<b>-16.6%</b>	<b>100.0%</b>

Fuente: SUNAT

Elaboración: Unidad de Inteligencia Comercial-SSE

Fecha de consulta: 28/01/2022

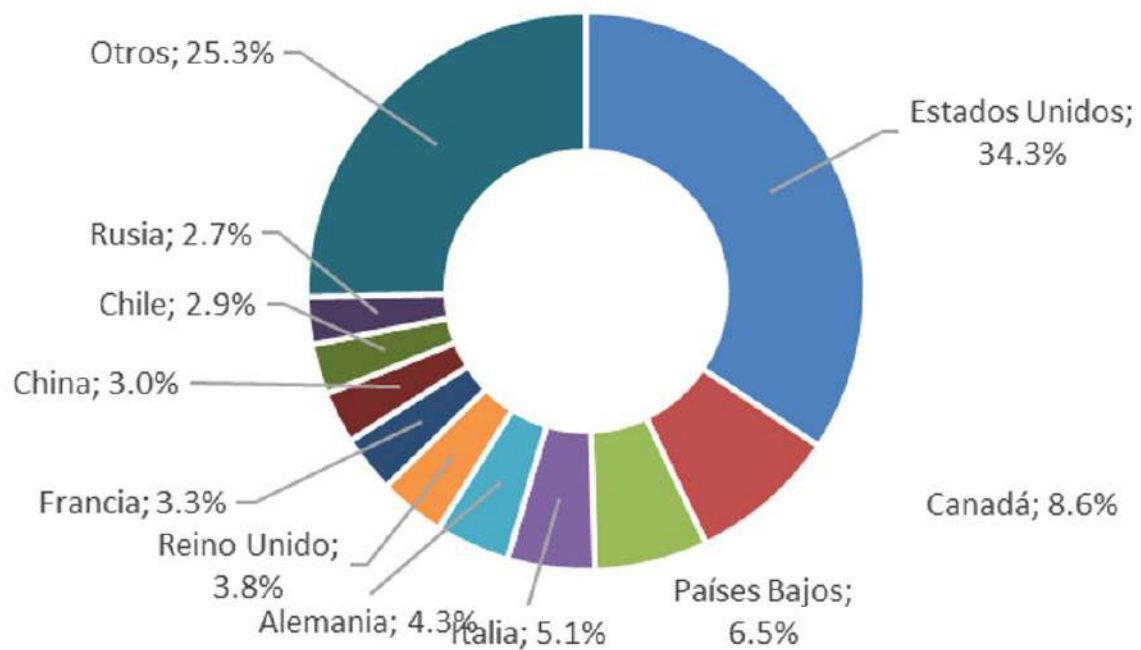

**Gráfico N° 05: Principales Mercados Destinos (Según Valor FOB US\$)**

**Fuente: SUNAT**

**Elaboración: Unidad de Inteligencia Comercial-SSE**

**Fecha de consulta: 28/01/2022**



## 1.3 Empresas Exportadoras

De las 161 empresas que exportaron quinua durante el período enero a noviembre 2021, Alisur S.A.C. es el de mayor participación (12.0%), con embarques valorizados en US\$ 11.3 millones, seguido por Olam Agro Perú S.A.C. con US\$ 8.2 millones (8.7%) y Colorex S.A.C. con US\$ 7.9 millones (8.4%).

**Cuadro N°05: Principales empresas exportadoras (US\$ FOB)**

PAÍS	VALOR FOB US\$ ENE-NOV			Var. % 2020/2019	Var. % 2021/2020	Part. % 2021
	2019	2020	2021			
ALISUR S.A.C.	17,825,040.0	15,248,869.0	11,339,335.0	-14.5%	-25.6%	12.0%
OLAM AGRO PERÚ S.A.C.	-	-	8,214,531.0	-	-	8.7%
COLOREXA SOCIEDAD ANÓNIMA CERRADA	8,417,154.0	7,765,642.8	7,881,893.0	-7.7%	1.5%	8.4%
"SOLUCIONES AVANZADAS EN AGRONEGOCIOS - WIRACCOCHA DEL PERÚ" S.A.C.	8,042,480.0	7,807,354.0	5,858,816.0	-2.9%	-25.0%	6.2%
APLEX TRADING S.A.C.	5,037,343.0	5,229,821.8	5,078,752.0	-	-2.9%	5.4%
GLOBENATURAL INTERNACIONAL S.A.	4,960,130.0	6,379,590.6	5,041,002.0	28.6%	-21.0%	5.3%
INTERLOOM S.A.C.	3,507,913.0	5,001,495.0	4,111,365.0	42.6%	-17.8%	4.4%
AGRO FERGI S.A.C.	6,036,767.0	4,349,881.7	3,702,697.0	-27.9%	-14.9%	3.9%
NATURKOST PERÚ S.A.C.	-	-	3,433,744.0	-	-	3.6%
VÍNCULOS AGRÍCOLAS E.I.R.L.	4,724,239.0	3,277,354.5	3,225,126.0	-30.6%	-1.6%	3.4%
OTROS	63,948,473.0	58,040,505.4	36,483,519.0	-9.2%	-37.1%	38.7%
<b>TOTAL</b>	<b>122,499,539.0</b>	<b>113,100,514.8</b>	<b>94,370,780.0</b>	<b>-7.7%</b>	<b>-16.6%</b>	<b>100.0%</b>

Fuente: SUNAT

Elaboración: Unidad de Inteligencia Comercial-SSE

Fecha de consulta: 28/01/2022





PERÚ

Ministerio  
de Desarrollo Agrario  
y Riego



**sierra y selva  
exportadora**

Av. General Trinidad Morán N° 955 – 971  
Lince – Perú

[www.gob.pe/sse](http://www.gob.pe/sse)