



PERÚ

Ministerio  
de Desarrollo Agrario  
y Riego



sierra y selva  
exportadora



Siempre  
con el pueblo



BICENTENARIO  
PERÚ 2021



**Noviembre  
2021**

**REPORTE  
ESTADÍSTICO**

**LIMÓN**





## 1.1 Exportaciones

El mes de noviembre registra envíos por US\$ 1.6 millones, mostrando un crecimiento de 41.1 % comparado con el mismo periodo (US\$ 1,1 millones) del año anterior. En el periodo de análisis se registran envíos por US\$ 13.7 millones, mostrando un crecimiento del 49.5 % comparado con el mismo periodo (US\$ 9.2 millones) del año anterior.

**Cuadro N°01: Valor FOB exportado (US\$ FOB)**

MES	2019	2020	2021	VAR. % 2020/2019	VAR. % 2021/2020
Ene	656,453	1,221,557	1,734,908	86.1%	42.0%
Feb	767,460	1,267,873	1,787,583	65.2%	41.0%
Mar	1,131,891	1,365,565	1,726,837	20.6%	26.5%
Abr	977,113	1,229,333	1,578,631	25.8%	28.4%
May	625,451	840,510	1,448,529	34.4%	72.3%
Jun	447,839	425,675	912,517	-4.9%	114.4%
Jul	396,802	314,780	717,204	-20.7%	127.8%
Ago	451,481	303,063	273,665	-32.9%	-9.7%
Set	841,663	516,552	704,234	-38.6%	36.3%
Oct	854,431	553,011	1,229,927	-35.3%	122.4%
Nov	890,805	1,141,202	1,610,593	28.1%	41.1%
Dic	1,204,361	830,335	-	-31.1%	-
<b>TOTAL</b>	<b>9,245,750</b>	<b>10,009,455</b>	<b>-</b>		
<b>Var. % Anual</b>	<b>-</b>	<b>8.3%</b>	<b>-</b>		
<b>ENE-NOV</b>	<b>8,041,389</b>	<b>9,179,120</b>	<b>13,724,628</b>		
<b>Var. % Ene-Nov</b>	<b>-</b>	<b>14.1%</b>	<b>49.5%</b>		
<b>DIC</b>	<b>1,204,361</b>	<b>830,335</b>	<b>-</b>		

Fuente: SUNAT

Elaboración: Unidad de Inteligencia Comercial-SSE

Fecha de consulta: 30/01/2022

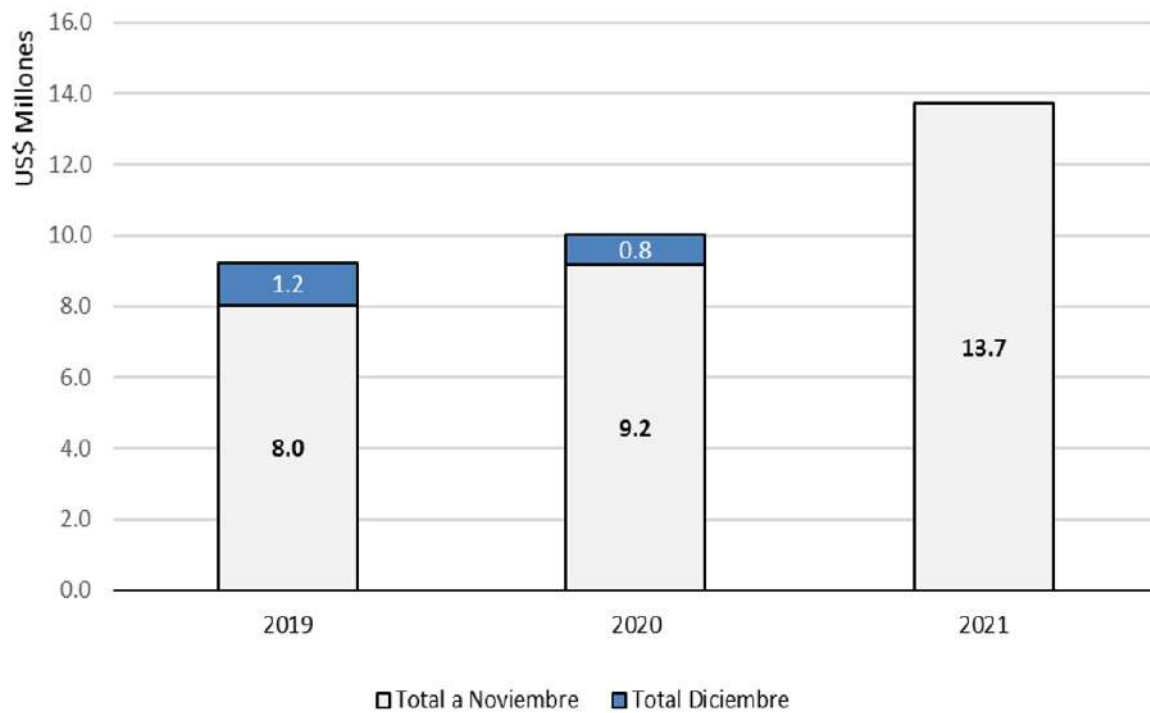
**Gráfico N°01: Valor FOB Exportado**

**Fuente: SUNAT**

**Elaboración: Unidad de Inteligencia Comercial-SSE**

**Fecha de consulta: 30/01/2022**

Con respecto al volumen exportado, noviembre reporta envíos por 1.7 miles de toneladas. Esto significa que hubo un crecimiento del 36 % en comparación con el mismo mes del año anterior. En el periodo de análisis se registraron envíos por 15 mil toneladas, mostrando un crecimiento del 51 % respecto del año 2020 (10.1 mil de toneladas).

**Cuadro N°02: Volumen exportado (Kg)**

MES	2019	2020	2021	VAR. % 2020/2019	VAR. % 2021/2020
<b>Ene</b>	776,833	1,327,340	1,951,488	70.9%	47.0%
<b>Feb</b>	874,201	1,423,233	1,916,276	62.8%	34.6%
<b>Mar</b>	1,218,074	1,408,516	1,854,144	15.6%	31.6%
<b>Abr</b>	1,031,810	1,269,210	1,707,046	23.0%	34.5%
<b>May</b>	655,189	947,716	1,587,012	44.6%	67.5%
<b>Jun</b>	519,611	515,774	955,174	-0.7%	85.2%
<b>Jul</b>	474,910	385,804	821,527	-18.8%	112.9%
<b>Ago</b>	522,621	310,256	407,232	-40.6%	31.3%
<b>Set</b>	849,162	616,797	790,736	-27.4%	28.2%
<b>Oct</b>	868,940	621,750	1,335,361	-28.4%	114.8%
<b>Nov</b>	1,008,010	1,234,040	1,678,038	22.4%	36%
<b>Dic</b>	1,284,343	883,114	-	-31.2%	-
<b>TOTAL</b>	<b>10,083,703</b>	<b>10,943,547</b>	<b>-</b>		
<b>Var. % Anual</b>	-	8.5%	-		
<b>ENE-NOV</b>	<b>8,799,360</b>	<b>10,060,434</b>	<b>15,004,033</b>		
<b>Var. % Ene-Nov</b>	-	13.3%	51%		
<b>DIC</b>	<b>1,284,343</b>	<b>883,114</b>			

Fuente: SUNAT

Elaboración: Unidad de Inteligencia Comercial-SSE

Fecha de consulta: 31/01/2022

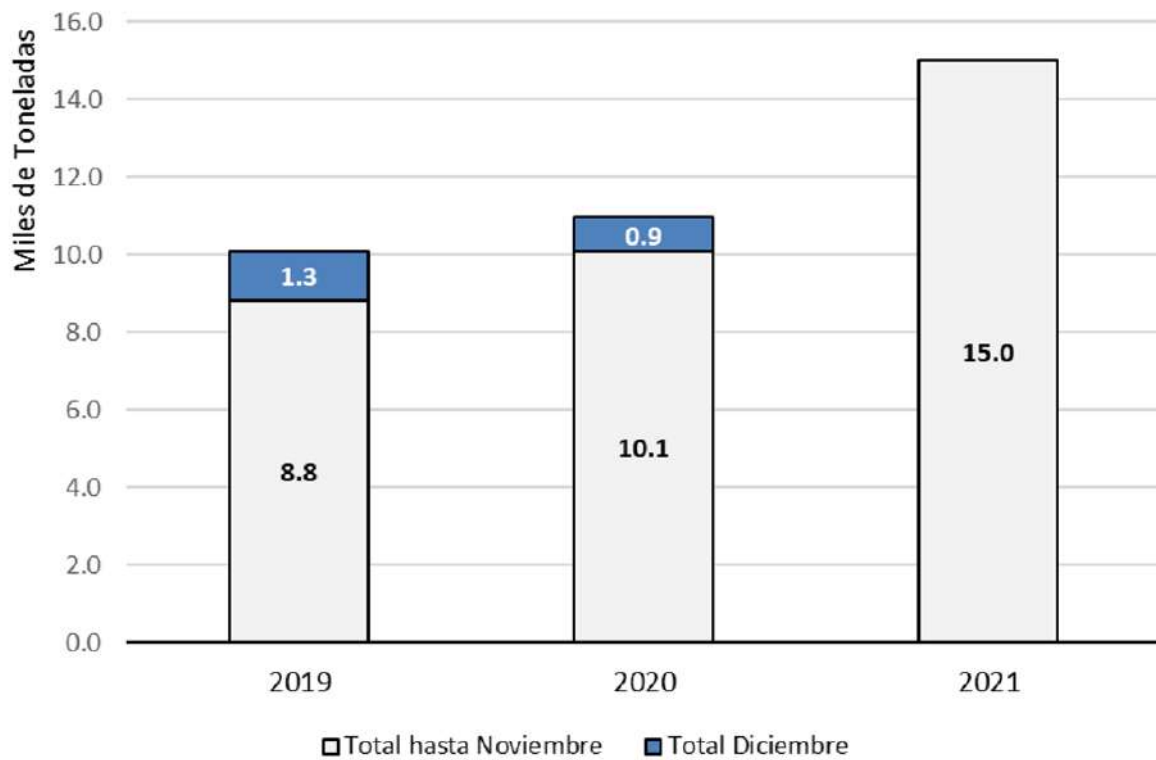

**Gráfico N°02: Volumen Exportado**

**Fuente: SUNAT**

**Elaboración: Unidad de Inteligencia Comercial-SSE**

**Fecha de consulta: 30/01/2022**

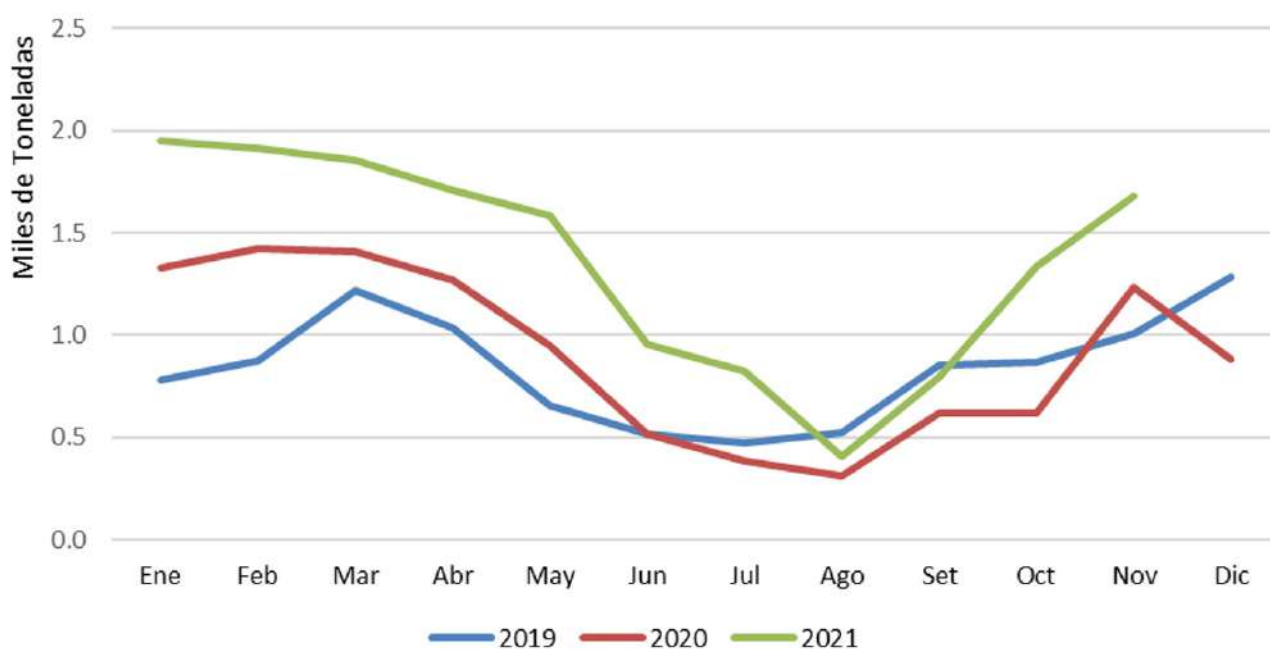
**Gráfico N°3: Volumen Exportado - Mensual**

**Fuente: SUNAT**

**Elaboración: Unidad de Inteligencia Comercial-SSE**

**Fecha de consulta: 31/01/2022**



En relación a los valores unitarios, para el mes de noviembre registró un crecimiento de 3.1 % llegando a 0.940 US\$/kg comparado con el mismo mes del año anterior. El promedio alcanzado en este periodo fue de 0.924 US\$/kg, mostrando un crecimiento de 7.1 % en comparación al 2020 (0.862 US\$/kg).

**Cuadro N°03: Valores unitarios (US\$ FOB/kg)**

MES	2019	2020	2021	VAR. % 2020/2019	VAR. % 2021/2020
<b>Ene</b>	0.745	0.833	0.817	11.8%	-1.9%
<b>Feb</b>	1.017	0.886	0.866	-12.9%	-2.2%
<b>Mar</b>	0.839	0.897	0.875	6.9%	-2.5%
<b>Abr</b>	0.825	0.911	0.897	10.4%	-1.5%
<b>May</b>	0.883	0.788	1.295	-10.8%	64.5%
<b>Jun</b>	0.763	0.804	0.876	5.4%	8.9%
<b>Jul</b>	0.763	0.795	1.156	4.2%	45.4%
<b>Ago</b>	0.765	0.954	0.70	24.8%	-26.6%
<b>Set</b>	0.904	0.798	0.867	-11.7%	8.6%
<b>Oct</b>	0.881	0.908	0.871	3.1%	-4.1%
<b>Nov</b>	0.818	0.912	0.940	11.4%	3.1%
<b>Dic</b>	0.878	1.727	-	96.6%	-
<b>PROM. ANUAL</b>	<b>0.845</b>	<b>0.928</b>	<b>-</b>		
<b>Var. % Anual</b>	-	9.9%	-		
<b>PROM. ENE-NOV</b>	<b>0.836</b>	<b>0.862</b>	<b>0.924</b>		
<b>Var. % Ene-Nov</b>	-	3.1%	7.1%		

Fuente: SUNAT

Elaboración: Unidad de Inteligencia Comercial-SSE

Fecha de consulta: 31/01/2022

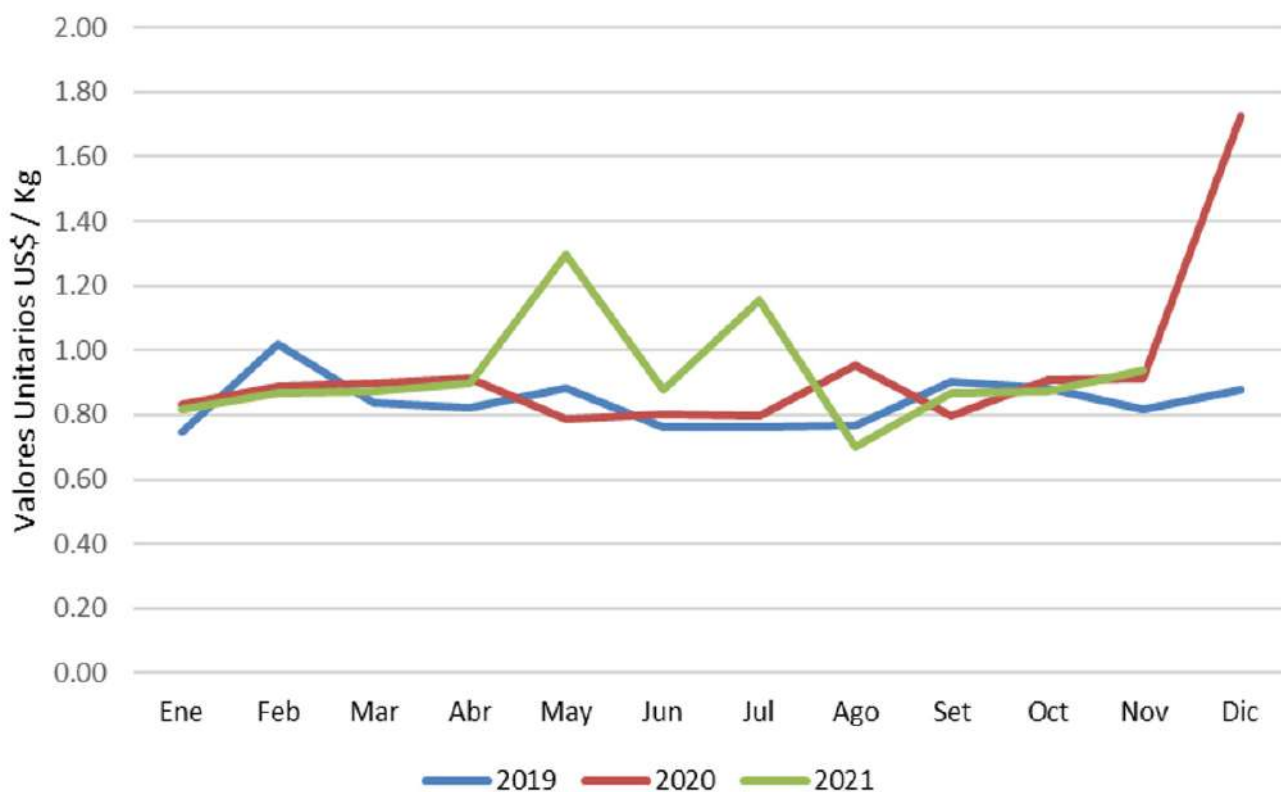

**Gráfico N° 04: Valor Unitario en Términos Mensuales**

**Fuente: SUNAT**

**Elaboración: Unidad de Inteligencia Comercial-SSE**

**Fecha de consulta: 31/01/2022**

## 1.2 Países Destino

Se han registrado 16 países destinos acumulados a noviembre. Chile se presenta como el principal destino de Limón Tahití fresco con envíos por US\$ 6.1 millones, con una participación del 44.3 %; seguido por Reino Unido con US\$ 3.1 millones (22.5 %) y Estados Unidos con US\$ 1.9 millones (13.9 %). Estos tres países mencionados comprenden el 80.7 % del mercado.

Asimismo, los países que mostraron mayor crecimiento en sus envíos son Estados Unidos con un crecimiento 98.4 %; Países Bajos con 77.7 % y Chile con 54.3 %.

**Cuadro N°04: Top 10, Principales países destino**

PAÍS	ENE-NOV 2019	ENE-NOV 2020	ENE-NOV 2021	VAR. % 2020/2019	VAR. % 2021/2020	Part. % 2021
<b>CHILE</b>	3,126,416	3,351,678	5,486,346	7.2%	63.7%	45.3%
<b>REINO UNIDO</b>	3,549,477	3,937,016	6,075,905	10.9%	54.3%	44.3%
<b>ESTADOS UNIDOS</b>	1,712,305	2,291,253	3,089,571	33.8%	34.8%	22.5%
<b>PAÍSES BAJOS</b>	1,046,582	964,180	1,913,190	-7.9%	98.4%	13.9%
<b>PANAMÁ</b>	776,250	693,451	1,231,981	-10.7%	77.7%	9.0%
<b>REP. DOMINICANA</b>	725,744	946,617	886,337	30.4%	-6.4%	6.5%
<b>HONDURAS</b>	190,591	318,459	159,192	67.1%	-50.0%	1.2%
<b>ESPAÑA</b>			78,960			0.6%
<b>CANADÁ</b>			67,200			0.5%
<b>RUSIA</b>			47,309			0.3%
<b>OTROS</b>	40,440	28,143	115,806	-30.4%	311.5%	0.8%
<b>TOTAL</b>	<b>8,041,389</b>	<b>9,179,120</b>	<b>13,724,628</b>	<b>14.1%</b>	<b>49.5%</b>	<b>100.0%</b>

Fuente: SUNAT

Elaboración: Unidad de Inteligencia Comercial-SSE

Fecha de consulta: 31/01/2022

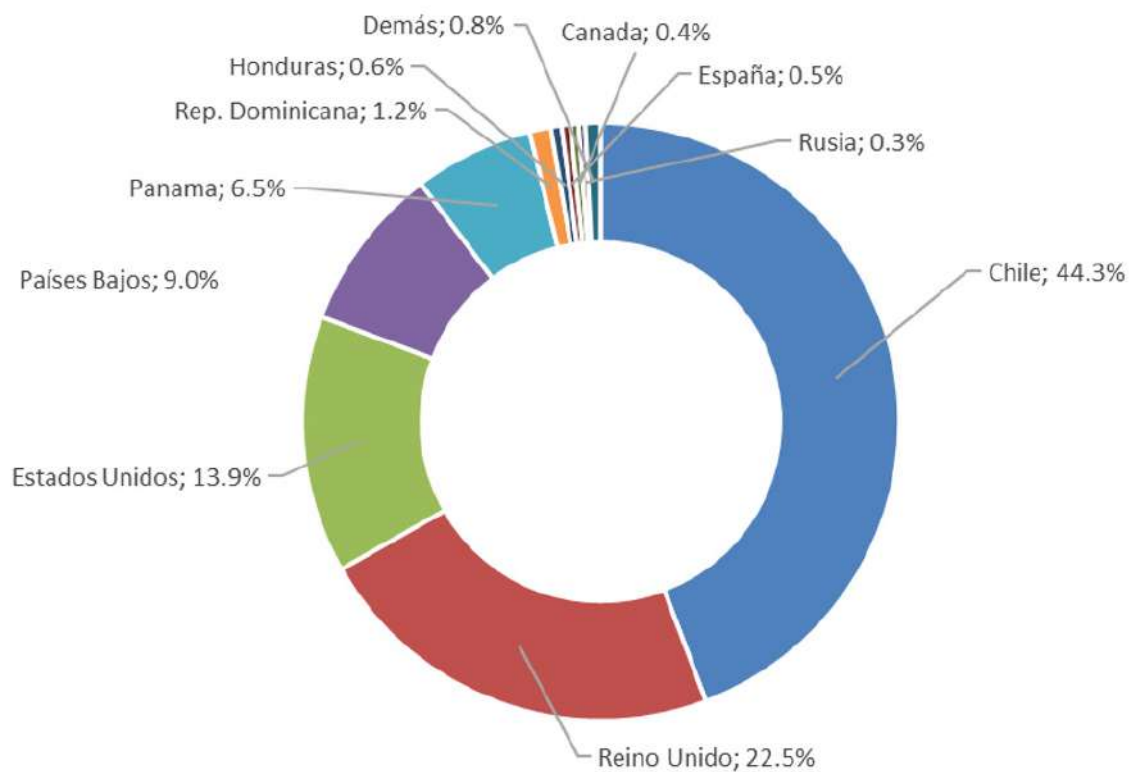

**Gráfico N° 05: Principales Mercados Destinos (Según Valor FOB US\$)**

**Fuente: SUNAT**

**Elaboración: Unidad de Inteligencia Comercial-SSE**

**Fecha de consulta: 31/01/2022**



## 1.3 Empresas Exportadoras

Dentro de las 59 empresas que exportaron Limón Tahití fresco en el periodo estudiado del 2021 las que más destacan son Procesadora Laran S.A.C. con US\$ 1.5 millones (11.1 %), Compañía de Exportación y Negocios Generales (COEXA) con 1.2 millones (8.8 %) y Limones Peruanos S.A.C. con US\$ 1.2 millones (8.5 %).

Por otro lado, las empresas que presentan mayor crecimiento, a comparación con el mismo periodo del año anterior, fueron: Procesadora Laran S.A.C. (1356 %), Agroexportaciones Machu Picchu S.R.L. (678 %) y ECOSAC Agrícola S.A.C. (386 %).

**Cuadro N°05: Principales empresas exportadoras (US\$ FOB)**

EMPRESA	VALOR FOB US\$ ENE-NOV			VAR. % 2020/2019	VAR. % 2021/2020	Part. % 2021
	2019	2020	2021			
PROCESADORA LARAN SAC		104,772	1,526,163		1356.7%	11.1%
CIA.DE EXP.Y NEGOCIOS GNRLES. S.A. (COEXA)	1,134,238	1,103,533	1,210,516	-2.7%	9.7%	8.8%
LIMONES PERUANOS S.R.L.	779,499	752,959	1,163,654	-3.4%	54.5%	8.5%
LIMONES PIURANOS S.A.C.	1,802,308	1,392,172	1,083,886	-22.8%	-22.1%	7.9%
FRUTÍCOLA OLMOS EIRL	804,937	1,048,566	892,994	30.3%	-14.8%	6.5%
GRUPO GERÓNIMO TRADING S.R.L.	341,927	414,234	823,152	21.1%	98.7%	6.0%
ECOSAC AGRÍCOLA S.A.C.	46,620	137,460	667,992	194.9%	386.0%	4.9%
AGROEXPORTACIONES MACHU PICCHU S.R.L.	54,241	74,910	583,197	38.1%	678.5%	4.2%
PROMOTORA Y SERVICIOS LAMBAYEQUE SOCIEDA	485,264	389,141	537,383	-19.8%	38.1%	3.9%
INTERNATIONAL REALTY PROPERTY MANAGMENT S.A.C.	251,104	355,962	481,533	41.8%	35.3%	3.5%
OTROS	2,341,251	3,405,411	4,754,158	45.5%	39.6%	34.6%
<b>TOTAL</b>	<b>8,041,389</b>	<b>9,179,120</b>	<b>13,724,628</b>	<b>14.1%</b>	<b>49.5%</b>	<b>100.0%</b>

Fuente: SUNAT

Elaboración: Unidad de Inteligencia Comercial-SSE

Fecha de consulta: 31/01/2022





PERÚ

Ministerio  
de Desarrollo Agrario  
y Riego



**sierra y selva  
exportadora**

Av. General Trinidad Morán N° 955 – 971  
Lince – Perú

[www.gob.pe/sse](http://www.gob.pe/sse)