



PERÚ

Ministerio
de Desarrollo Agrario
y Riego



sierra y selva
exportadora



Siempre
con el pueblo



BICENTENARIO
PERÚ 2021



Octubre
2021

REPORTE
ESTADÍSTICO

CASTAÑA





ÍNDICE

1.1 - Exportaciones	4
1.2 - Países Destino	11
1.3 - Empresas Exportadoras	13



1.1 Exportaciones

Las exportaciones de castaña acumuladas a octubre de 2021 fueron de US\$ 40.7 millones, en comparación a los US\$ 25.4 millones del año anterior. Por lo tanto, hubo un crecimiento de 60.2%. El mes de octubre registra envíos por US\$ 5.5 millones, mostrando un aumento del 91.7% comparado con el mismo periodo (US\$ 2.86 millones) del año anterior.

Cuadro N°01: Valor FOB exportado (US\$ FOB)

MES	2019	2020	2021	Var. % 2020/2019	Var. % 2021/2020
Ene	2,894,747.0	541,033.0	658,260.0	-81.3%	21.7%
Feb	2,273,648.0	1,608,836.0	1,156,904.0	-29.2%	-28.1%
Mar	3,076,442.0	2,430,507.0	1,637,198.0	-21.0%	-32.6%
Abr	3,118,109.0	1,853,916.0	4,251,962.0	-40.5%	129.4%
May	4,815,181.0	2,404,280.0	4,527,583.0	-50.1%	88.3%
Jun	2,724,876.0	3,617,291.0	4,823,323.0	32.8%	33.3%
Jul	2,882,924.0	3,916,907.0	4,518,229.0	35.9%	15.4%
Ago	3,185,119.0	2,925,276.0	6,518,220.0	-8.2%	122.8%
Sep	2,509,646.0	3,259,209.0	7,152,043.0	29.9%	119.4%
Oct	2,268,541.0	2,857,905.8	5,477,941.0	26.0%	91.7%
Nov	2,154,325.0	2,366,952.0		9.9%	-
Dic	1,672,392.0	1,158,936.0		-30.7%	-
TOTAL	33,575,950.0	28,941,048.8	-		
Var. % Anual	-	-13.8%	-		
ENE-OCT	29,749,233.0	25,415,160.8	40,721,663.0		
Var. % Ene-Oct	-	-14.6%	60.2%		
NOV-DIC	3,826,717.0	3,525,888.0	-		

Fuente: SUNAT

Elaboración: Unidad de Inteligencia Comercial-SSE

Fecha de consulta: 20/11/2021

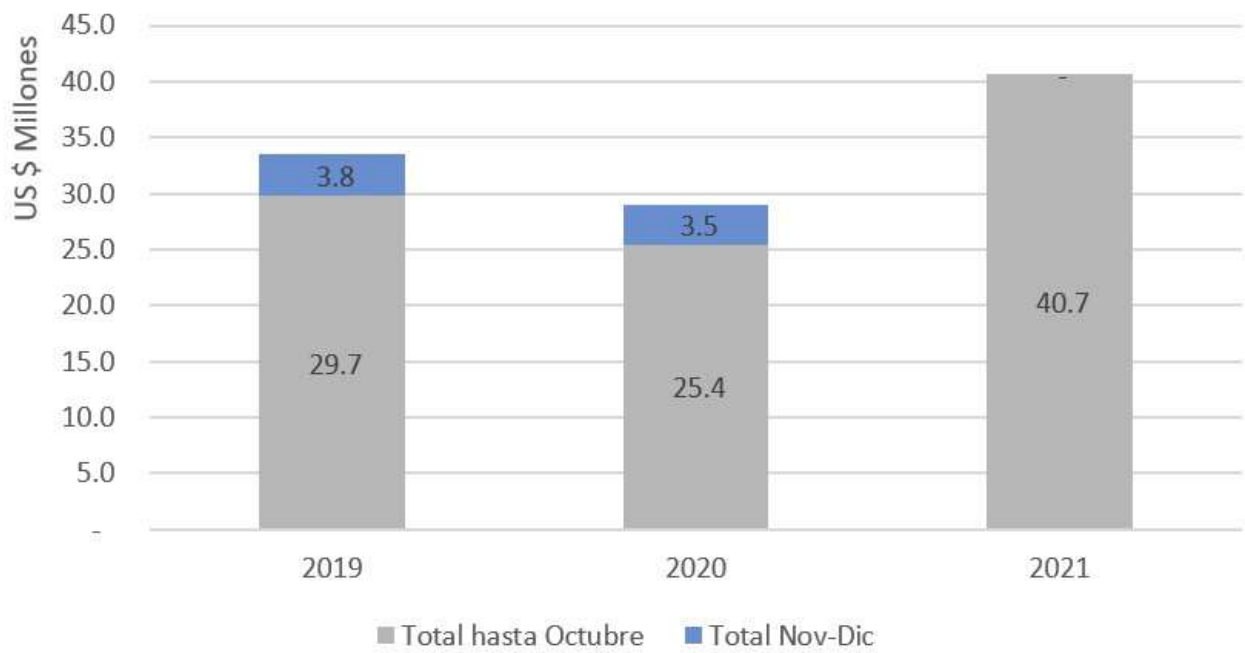

Grafico N°01: Valor FOB Exportado

Fuente: SUNAT

Elaboración: Unidad de Inteligencia Comercial-SSE

Fecha de consulta: 20/11/2021

Con respecto al volumen exportado, octubre reporta envíos por 524.76 toneladas. Esto significó una disminución en 13.7% del mismo mes del año anterior. En el periodo de análisis se registraron envíos por 4 803 toneladas, mostrando un decrecimiento en 0.4% respecto del año 2020 (4 824.7 toneladas).

Cuadro N°02: Volumen exportado (Kg)

MES	2019	2020	2021	Var. % 2020/2019	Var. % 2021/2020
Ene	424,437.5	109,813.0	155,832.0	-74.1%	41.9%
Feb	334,663.2	286,025.5	240,229.0	-14.5%	-16.0%
Mar	424,676.9	415,612.1	273,666.3	-2.1%	-34.2%
Abr	397,766.5	342,570.4	614,794.7	-13.9%	79.5%
May	590,202.5	411,020.5	586,851.6	-30.4%	42.8%
Jun	355,849.0	647,871.2	578,926.1	82.1%	-10.6%
Jul	406,913.5	735,524.9	519,548.2	80.8%	-29.4%
Ago	439,362.4	615,674.0	656,909.0	40.1%	6.7%
Sep	384,576.5	652,443.0	652,099.2	69.7%	-0.1%
Oct	337,261.0	608,160.3	524,763.6	80.3%	-13.7%
Nov	351,319.7	475,296.6		35.3%	-
Dic	276,320.0	261,857.2		-5.2%	-
TOTAL	4,723,348.8	5,561,868.7	-		
Var. % Anual	-	17.8%	-		
ENE-OCT	4,095,709.1	4,824,714.9	4,803,619.7		
Var. % Ene-Oct	-	17.8%	-0.4%		
NOV-DIC	627,639.7	737,153.8	-		

Fuente: SUNAT

Elaboración: Unidad de Inteligencia Comercial-SSE

Fecha de consulta: 20/11/2021

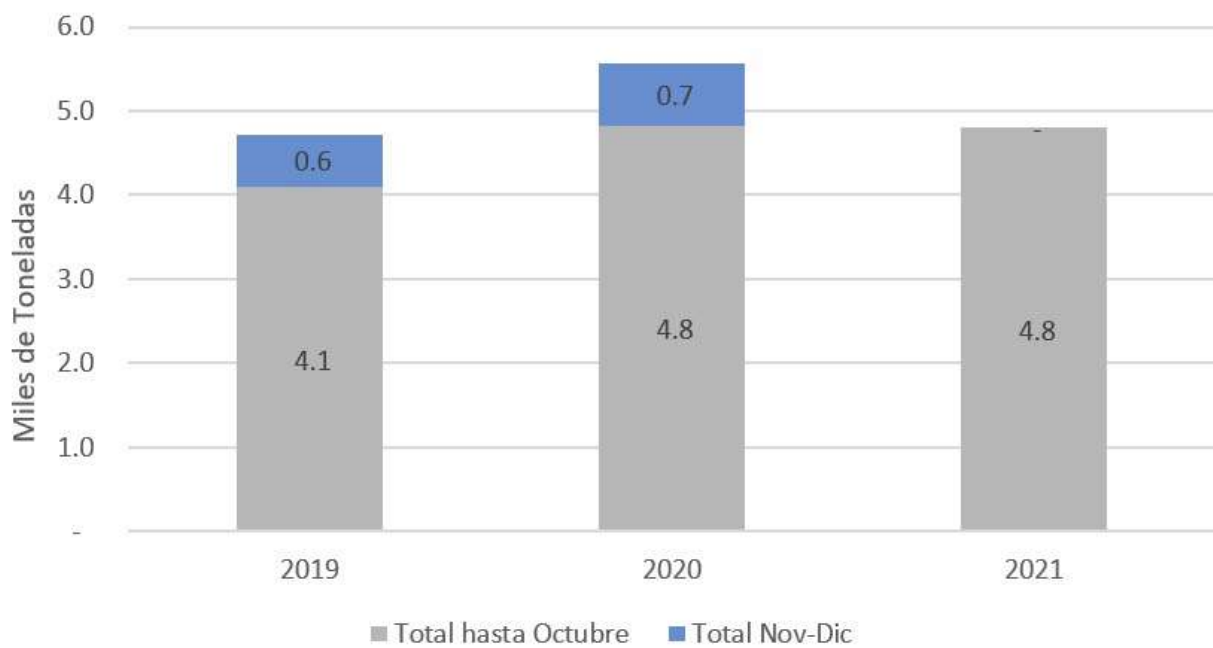

Gráfico N°02: Volumen Exportado

Fuente: SUNAT

Elaboración: Unidad de Inteligencia Comercial-SSE

Fecha de consulta: 20/11/2021

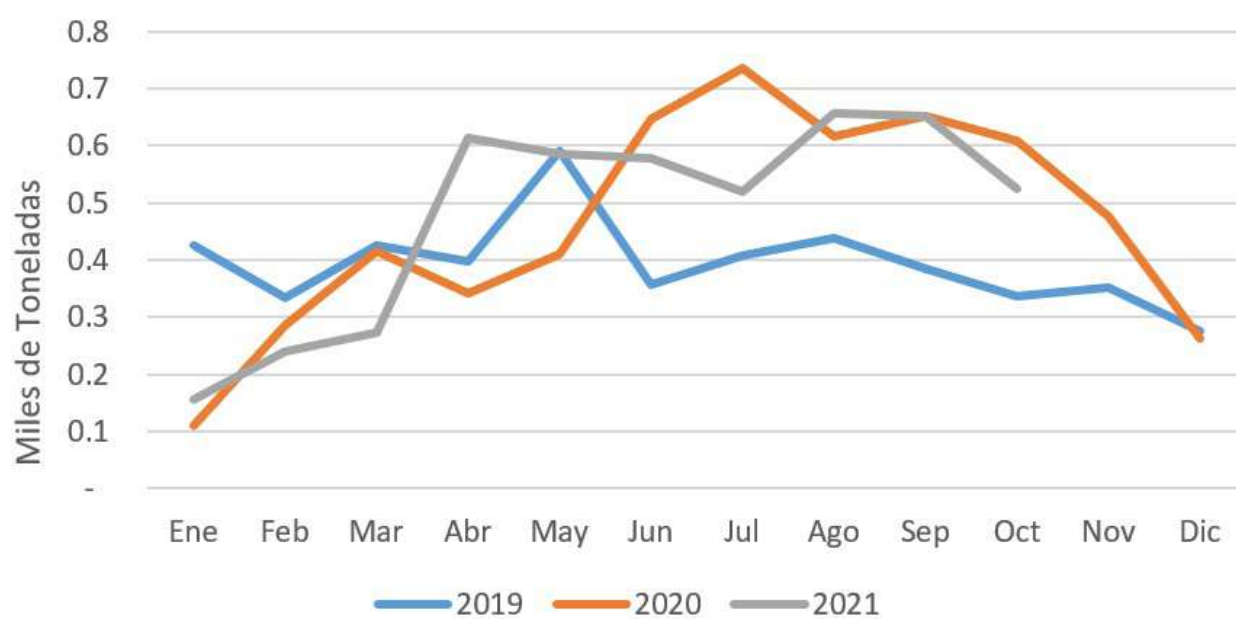
Gráfico N°3: Volumen Exportado - Mensual

Fuente: SUNAT

Elaboración: Unidad de Inteligencia Comercial-SSE

Fecha de consulta: 20/11/2021

En relación a los valores unitarios, para el mes de octubre se presenta un crecimiento de 122.1% pasando de 4.70 US\$/kg a 10.44 US\$/kg comparado con el mismo mes del año anterior. El promedio alcanzado en este periodo fue de 7.80 US\$/kg, mostrando un crecimiento de 47.1% en comparación al 2020 (5.30 US\$/kg).

Cuadro N°03: Valores unitarios (US\$ FOB/kg)

MES	2019	2020	2021	Var. % 2020/2019	Var. % 2021/2020
Ene	6.82	4.93	4.22	-27.8%	-14.3%
Feb	6.79	5.62	4.82	-17.2%	-14.4%
Mar	7.24	5.85	5.98	-19.3%	2.3%
Abr	7.84	5.41	6.92	-31.0%	27.8%
May	8.16	5.85	7.72	-28.3%	31.9%
Jun	7.66	5.58	8.33	-27.1%	49.2%
Jul	7.08	5.33	8.70	-24.8%	63.3%
Ago	7.25	4.75	9.92	-34.5%	108.8%
Sep	6.53	5.00	10.97	-23.5%	119.6%
Oct	6.73	4.70	10.44	-30.1%	122.1%
Nov	6.13	4.98	-	-18.8%	-
Dic	6.05	4.43	-	-26.9%	-
PROM. ANUAL	7.02	5.20	-		
Var. % Anual	-	-25.9%	-		
PROM. ENE- OCT	7.21	5.30	7.80		
Var. % Ene-Oct	-	-26.5%	47.1%		

Fuente: SUNAT

Elaboración: Unidad de Inteligencia Comercial-SSE

Fecha de consulta: 20/11/2021

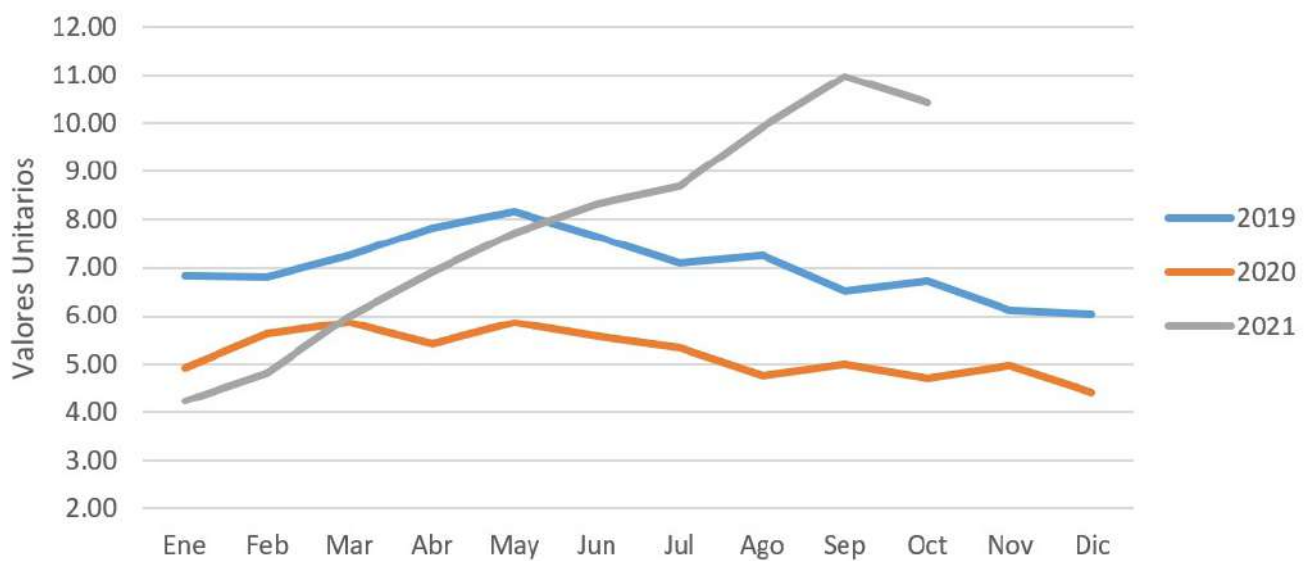

Gráfico N° 04: Valor Unitario en Términos Mensuales

Fuente: SUNAT

Elaboración: Unidad de Inteligencia Comercial-SSE

Fecha de consulta: 20/11/2021

1.2 Países Destino

Se han registrado 37 países destino en el periodo de análisis. Corea se presenta como el principal destino de castaña con envíos por US\$ 16.48 millones, con una participación del 40.5%; seguido por Estados Unidos con US\$ 10.5 millones (25.8%) y Rusia con US\$ 3.5 millones (8.6%). Estos tres países mencionados comprenden el 75 % del mercado hasta el mes de octubre.

Asimismo, los países que mostraron un mayor crecimiento en sus envíos fueron Ucrania con 1100%, Nueva Zelanda 394.8%, y Alemania con 327.2%.

Cuadro N°04: Top 10, Principales países destino

PAÍS	ENE - OCT 2019	ENE - OCT 2020	ENE - OCT 2021	VAR. % 2020/2019	VAR. % 2021/2020	Part. % 2021
COREA	14,219,762.0	10,641,482.0	16,481,989.0	-25.2%	54.9%	40.5%
ESTADOS UNIDOS	8,140,417.0	5,915,439.0	10,503,422.0	-27.3%	77.6%	25.8%
RUSIA	2,140,096.0	1,423,407.5	3,518,158.0	-33.5%	147.2%	8.6%
ESPAÑA	186,899.0	848,944.0	1,781,769.0	354.2%	109.9%	4.4%
ALEMANIA	132,320.0	281,413.0	1,202,157.0	112.7%	327.2%	3.0%
PAÍSES BAJOS	732,914.0	368,559.0	1,109,605.0	-49.7%	201.1%	2.7%
FINLANDIA	698,992.0	545,808.0	958,936.0	-21.9%	75.7%	2.4%
NUEVA ZELANDA	-	176,809.6	874,890.0		394.8%	2.1%
UCRANIA	117,547.0	55,757.0	669,757.0	-52.6%	1101.2%	1.6%
POLONIA	52,909.0	244,021.0	537,066.0	361.2%	120.1%	1.3%
OTROS	3,327,377.0	4,913,520.7	3,083,914.0	47.7%	-37.2%	7.6%
TOTAL	29,749,233.0	25,415,160.8	40,721,663.0	-14.6%	60.2%	100.0%

Fuente: SUNAT

Elaboración: Unidad de Inteligencia Comercial-SSE

Fecha de consulta: 20/11/2021

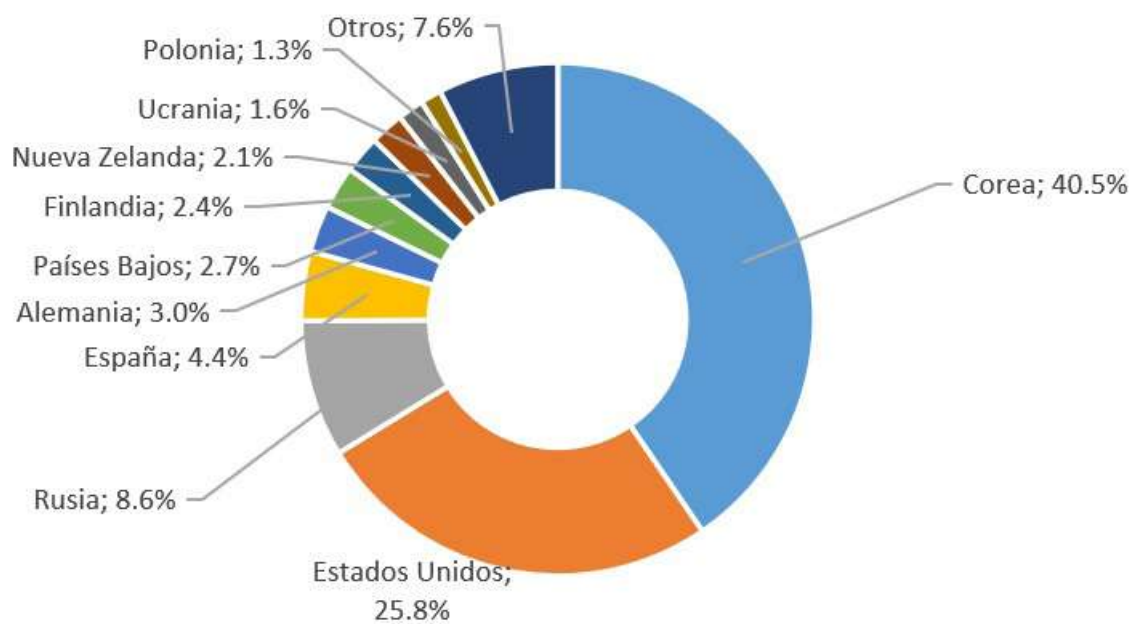

Gráfico N° 05: Principales Mercados Destinos (Según Valor FOB US\$)

Fuente: SUNAT

Elaboración: Unidad de Inteligencia Comercial-SSE

Fecha de consulta: 20/11/2021



1.3 Empresas Exportadoras

Dentro de las 32 empresas que exportaron castaña en el periodo estudiado del 2021, las que más destacan son White Lion Nuts S.A.C. con US\$ 12.12 millones con una participación 29.8%, seguido por El Bosque E.I.R.L S.A.C. con US\$ 6.4 millones (15.8%) y Agrícolas y Forestales S.A.C. con US\$ 4.9 millones (12.1%).

Por otro lado, las empresas que crecieron en comparación con el mismo periodo del año anterior, fueron White Lion Nuts S.A.C. (241%) y Nutree Corp S.R.L. (200%).

Cuadro N°05: Principales empresas exportadoras (US\$ FOB)

EMPRESA	VALOR FOB US\$ ENE - OCT			Var. % 2020/2019	Var. % 2021/2020	Part. % 2021
	2019	2020	2021			
WHITE LION NUTS S.A.C.	816,330.0	3,552,406.8	12,125,984.0	335.2%	241.3%	29.8%
EL BOSQUE EMPRESA INDIVIDUAL DE R LTDA	6,043,694.0	4,088,283.0	6,419,512.0	-32.4%	57.0%	15.8%
AGRÍCOLAS Y FORESTALES SAC	3,691,406.0	3,897,781.0	4,916,126.0	5.6%	26.1%	12.1%
LA NUEZ S.R.L.	2,595,964.0	3,000,016.0	4,046,352.0	15.6%	34.9%	9.9%
COM ALT DE PROD NO TRAD Y DES EN LAT AME	2,222,222.0	2,007,771.0	3,221,933.0	-9.7%	60.5%	7.9%
AGROFINO FOODS S.A.C.	2,898,769.0	2,283,381.0	3,169,299.0	-21.2%	38.8%	7.8%
NUTTREE CORP. S.R.L.	1,205,412.0	768,206.0	2,308,638.0	-36.3%	200.5%	5.7%
COMERCIAL FOODS CORPORATION S.A.C	798,336.0	620,280.0	836,000.0	-22.3%	34.8%	2.1%
FAST-TRADE DEL PERU SRL	1,117,360.0	1,001,932.0	728,310.0	-10.3%	-27.3%	1.8%
ASOCIACIÓN FORESTAL INDÍGENA MADRE DE DIOS - AFIMAD		600,453.0	450,903.0		-24.9%	1.1%
OTROS	8,359,740.0	3,594,651.0	2,498,606.0	-57.0%	-30.5%	6.1%
TOTAL	29,749,233.0	25,415,160.8	40,721,663.0	-14.6%	60.2%	100.0%

Fuente: SUNAT

Elaboración: Unidad de Inteligencia Comercial-SSE

Fecha de consulta: 20/11/2021





PERÚ

Ministerio
de Desarrollo Agrario
y Riego



**sierra y selva
exportadora**

Av. General Trinidad Morán N° 955 – 971
Lince – Perú

www.gob.pe/sse