

BICENTENARIO
PERÚ 2021

Webinar Exportador

Pilar Bautista Sánchez
pbautista@promperu.gob.pe

Especialista en sistemas de información
Departamento de Información
y Negocios Electrónicos
PROMPERÚ

2021

Exportemos.pe

Herramientas y plataformas digitales de
PROMPERÚ para mejorar tu exportación

GESTIÓN DEL CONOCIMIENTO

Webinar
Exportador

Integración

SUNAT - Exportaciones	Inteligencia de Negocios
SUNAT - Importaciones	MAPEX
Compradores	CRM
Minería de datos	Vigilancia competitiva
Suscripciones	

Difusión

Exportemos.pe
La mejor ruta para exportar

Dirección de Exportaciones

3

2

1

prom perú | Exportemos.pe

Inicio Inteligencia para Exportar Servicios Digitales Promoción Comercial Asesoría Especializada Contáctanos

Conoce las necesidades del mercado internacional

Haz clic aquí para leer los estudios de mercado desarrollados por PROMPERÚ y Mincetur

1 **Quiero descubrir nuevas oportunidades**
Encuentra información y data estratégica para diversificar tu exportación a los mejores mercados internacionales.

2 **Quiero fortalecer mis capacidades**
Fortalecerás tus habilidades exportadoras para mejorar tus procesos y aprovechar las oportunidades de negocio.

3 **Quiero aprender a exportar**
Compartiremos conocimientos técnicos y te ayudaremos a desarrollar habilidades para realizar tu primera exportación exitosa.

Portal oficial para acceder a los servicios e información brindados por PROMPERÚ

- Información centralizada para el sector exportador.
- Diseño responsivo para navegar en computadoras y smartphones
- Segmentación de contenidos por tipos de usuarios y sectores
- App móvil para los exportadores registrados.

Dirección de Exportaciones

Perfilador

- Quiero descubrir nuevas oportunidades**
Encuentra información y data estratégica para diversificar tu exportación a los mejores mercados internacionales.
- Quiero fortalecer mis capacidades**
Fortalecerás tus habilidades exportadoras para mejorar tus procesos y aprovechar las oportunidades de negocio.
- Quiero aprender a exportar**
Compartiremos conocimientos técnicos y te ayudaremos a desarrollar habilidades para realizar tu primera exportación exitosa.

- Agronegocios** (Green icon with wheat stalks)
- Exportación de Servicios** (Yellow icon with crossed wrench and screwdriver)
- Industria de la Vestimenta y Decoración** (Purple icon with a shirt and pants)
- Productos Pesqueros** (Blue icon with a fish)
- Manufacturas Diversas** (Orange icon with a factory)

Dirección de Exportaciones

Inteligencia para Exportar

Productos

Exportaciones por producto

Exportaciones personales

Agrupados

Producto	Exportaciones	Valor	País de destino
Aceite de Oliva	Camu Camu	Limon Tahiti	Pisco
Aceituna	Cebolla	Luzerne	Pisano
Alfalfa	Camote	Maca	Papa
Almendra	Chirimoya	Mango	Quina
Ajo	Chuchubasi	Miel Morada	Sacha Inchi
Aji	Esparago	Melón	Sandía
Alcachofa	Frijoles	Nabo	Saque de Cacao
	Conaca	Naranja	Tea

Mercados

Exportaciones por Mercado Destino

Informes de mercado

VER MÁS

VER MÁS

VER MÁS

VER MÁS

VER MÁS

Publicaciones y Multimedia

Estudios e informes especializados

Infografías

VER MÁS

VER MÁS

VER MÁS

VER MÁS

VER MÁS

Dirección de Exportaciones

Servicios Digitales

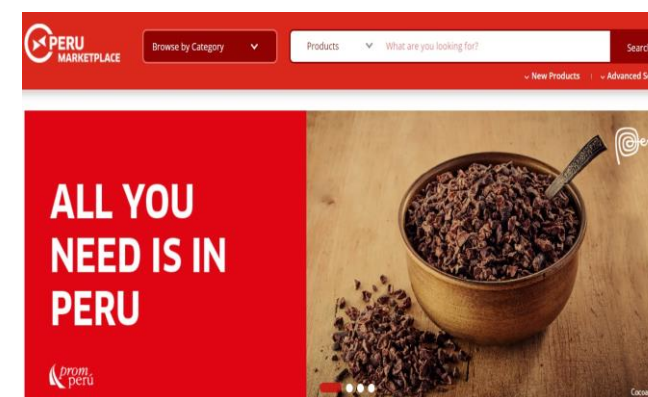
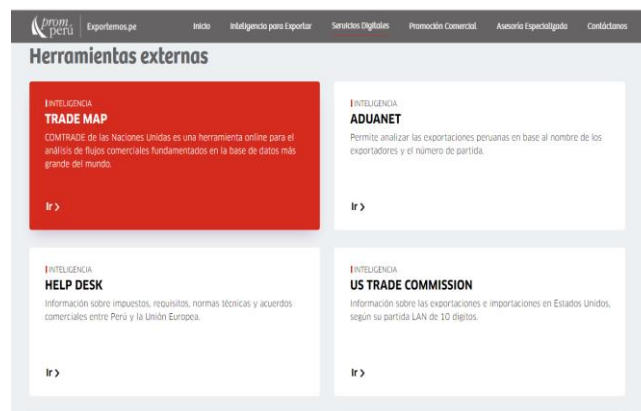

Dirección de Exportaciones

Promoción Comercial

- RUEDA DE NEGOCIOS VIRTUAL PERU MODA LATAM 2022 ...** on **10 MAY**. Image: A woman wearing sunglasses and a white top.
- RUEDA DE NEGOCIOS VIRTUAL - PRODUCTOS PESQUER ...** on **18 MAY**. Image: A plate of seafood including shrimp and clams.
- FERIA COMERCIAL NATURAL PRODUCTS EXPO WEST VIRTUAL** on **24 MAY**. Image: Logo for 'Natural Products EXPO WEST'.

Dirección de Exportaciones

Buscador Inteligente

APP EXPORTEMOS.PE

Dirección de Exportaciones

Webinar
Exportador

Descargar la App en:

<https://play.google.com/store/apps/details?id=com.app.exportemos.promperu>

<https://apps.apple.com/es/app/exportemos-pe/id1543483332>

prom perú LATE: plataforma de asesoría gratuita al exportador

Ver más ta... Compartir

Inteligencia de Mercado

1 2 3 4 5

Producto: Paltas Partida: Ingrese partida

Descripción de la partida

Destino: Seleccione un país

MÁS VIDEOS

Principales países importadores en los últimos 3 años de la partida (0)

Principales países proveedores en los 3 últimos años de la partida (0)

Principales empresas nacionales exportadoras de (0) hacia (1) de la partida (2)

0:40 / 1:00

YouTube

Simulador Exportador LATE

www.late.gob.pe

¡Ingresa a LATE y exporta a nuevos mercados!

Recordarme

Ingresar →

[Registrarse](#)
[Olvidaste tu contraseña](#)

Simulador exportador LATE

El simulador exportador LATE es la plataforma que integra la información de comercio internacional y la presenta en 5 sencillos pasos para impulsar la internacionalización de las MYPES exportadoras

Paso 1: Inteligencia de Mercados

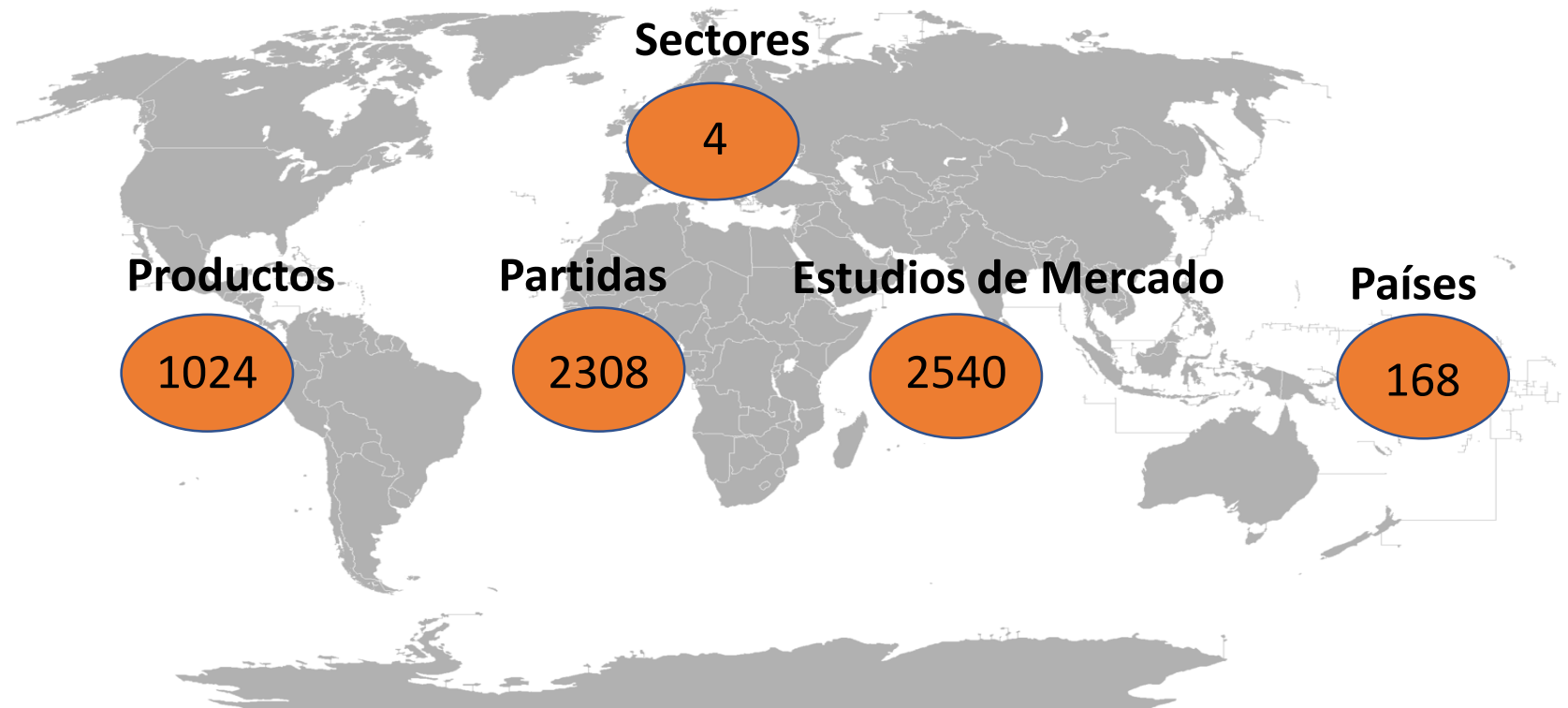

Fuente: COMTRADE, SUNAT

Paso 2: Requisitos no Arancelarios

- 202 partidas con Requisitos No Arancelarios

- Etiquetado
- FDA (Food and Drug Administration)
- Requisitos Fitosanitarios
- LMR (Límite Máximo de Residuos de Plaguicidas)
- Voluntario
- Requisitos Sanitarios
- Información Complementaria
- Orgánico
- Envase y Embalaje

Partidas

202

Paso 3: Requisitos Arancelarios

- Información de 21 Acuerdos Comerciales

Fuente: Acuerdos Comerciales

Paso 4: Logística

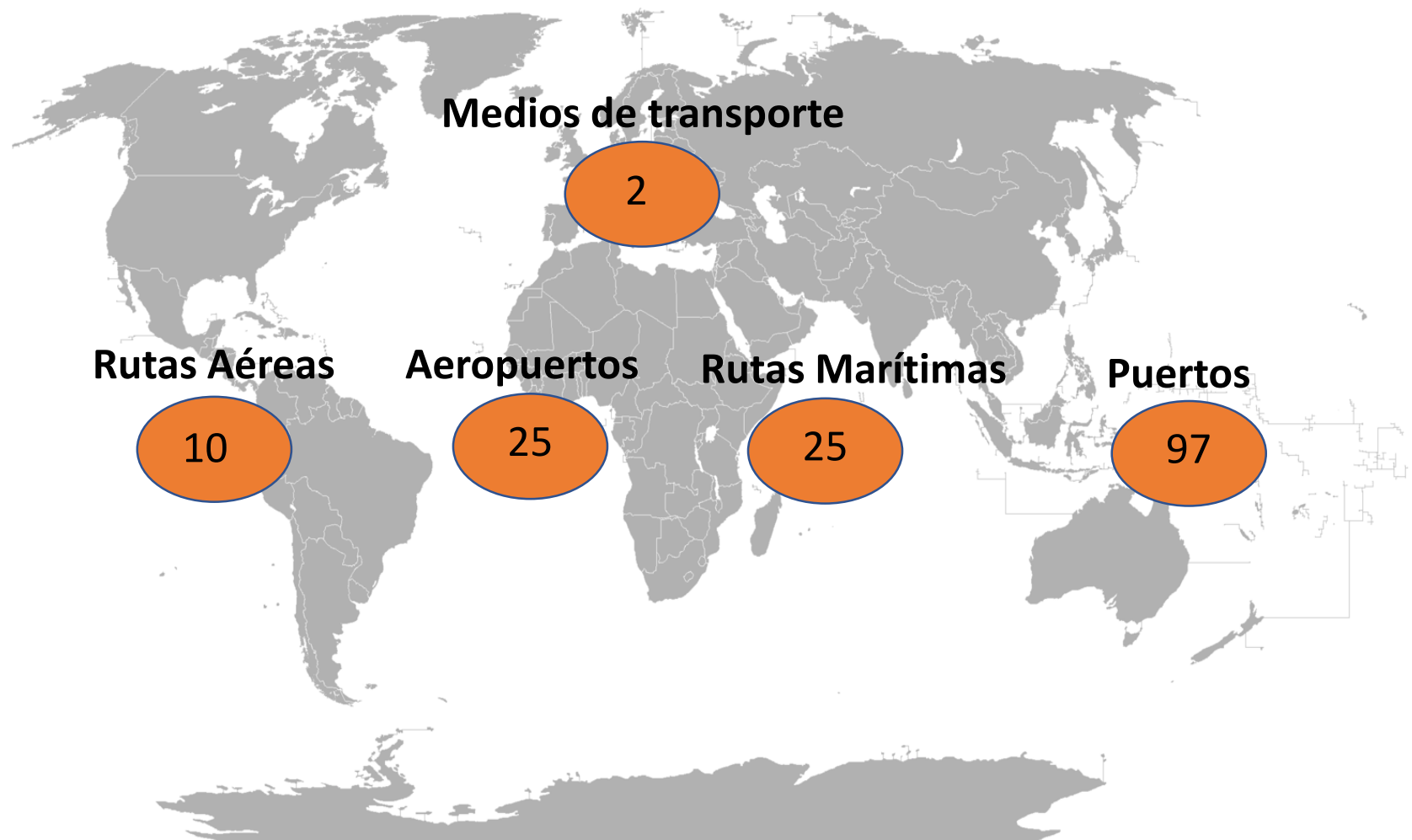

Fuente: Rutas Marítimas, Rutas Aéreas

Paso 5: Costos y Financiamiento

- **Costos:** 7 incoterms

Nombre corto INCOTERM	Nombre largo INCOTERM	Medio de Transporte 1	Medio de Transporte 2
EXW	En fábrica (lugar convenido)	Aéreo	Marítimo
FOB	Libre a bordo (Puerto de carga convenido)	---	Marítimo
FCA	Libre transportista (Lugar convenido)	Aéreo	---
CFR	Costo y flete (Puerto de destino convenido)	---	Marítimo
CIF	Costo, seguro y flete (Puerto de destino convenido)	---	Marítimo
CPT	Transporte pagado hasta (Lugar de destino convenido)	Aéreo	---
CIP	Transporte y seguros pagados hasta (Lugar de destino convenido)	Aéreo	---

- **Financiamiento:** 9 entidades bancarias

Fuente: Simulador financiero

Características de la plataforma

- Responsiva
- Acceso libre

LATE HECHO EN LATINOAMÉRICA

Usuario (*)

Contraseña (*)

Ingresar

Recuérdame

[¿Olvidaste tu contraseña?](#)

g+ f Regístrate

LATE HECHO EN LATINOAMÉRICA *prom perú*

Simulación de exportación
Exporta en 5 pasos

Costos y Financiamiento **5**

prevé el valor total de tu exportación obteniendo los costos estimados y financiamientos que ofrecen las bancas.

Inicio

Inteligencia de

prom perú

LATE integra múltiples fuentes

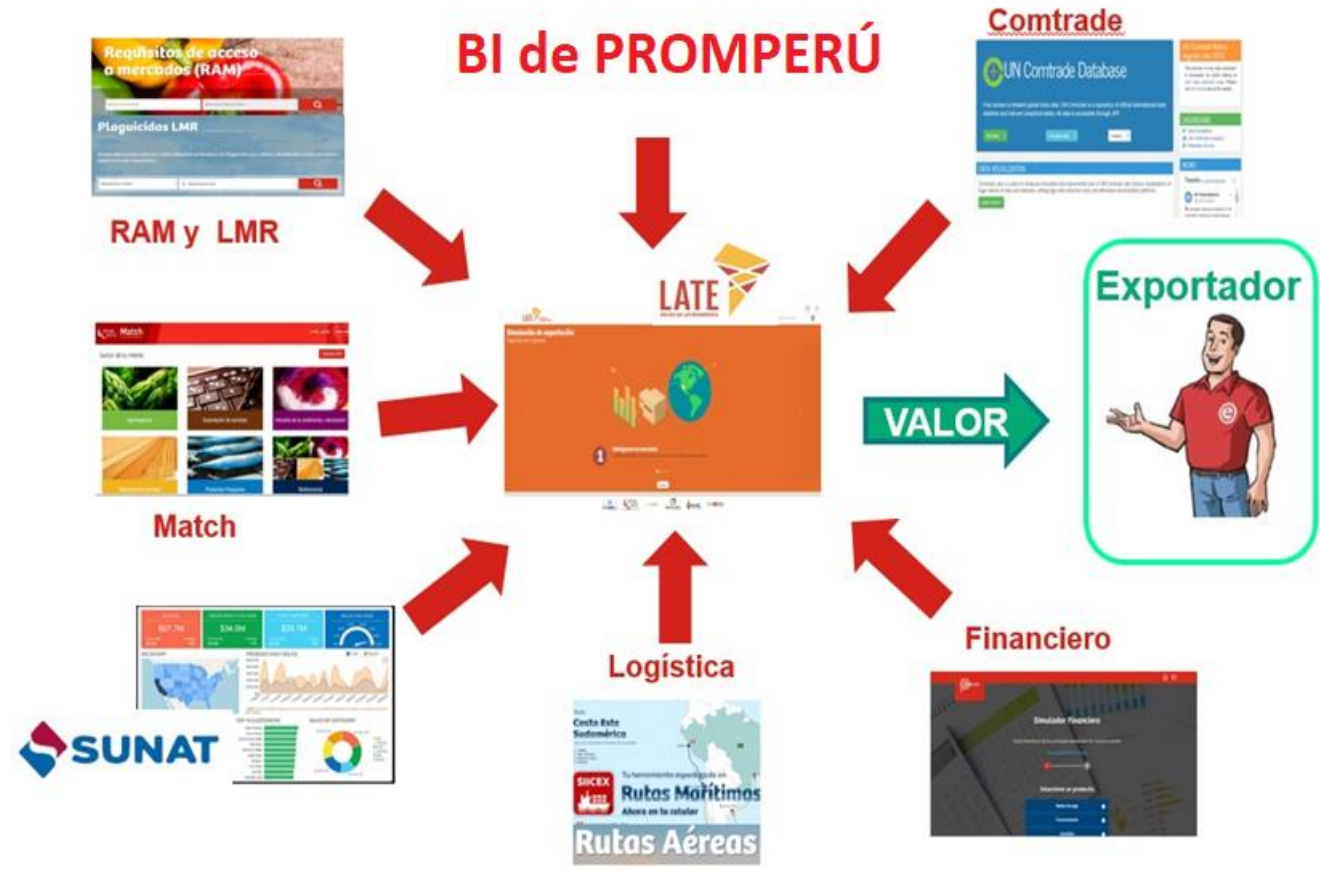

Casos de éxito

- **OLIVOS DEL SUR**

Exportadores usando la inteligencia comercial

<https://youtu.be/fHi7GJYWKNo>

Atención de consultas

El **Servicio de Atención al Exportador** brinda información y asesoría sobre procedimientos, requisitos y trámites de exportación, Ud. puede efectuar sus consultas:

- ✓  WhatsApp: **990 060 194**
- ✓ Atención por videoconferencia bit.ly/Telexportemos
- ✓ Vía correo electrónico a: sae1@promperu.gob.pe

Redes Sociales

<https://pe.linkedin.com/company/promperu>

<https://www.facebook.com/promperu>

<https://www.youtube.com/promperu>

<https://twitter.com/promperu>

BICENTENARIO
PERÚ 2021

Webinar Exportador

Pilar Bautista Sánchez

Especialista en sistemas de información

Departamento de Información
y Negocios Electrónicos
PROMPERÚ

pbautista@promperu.gob.pe

2021

Bloque de preguntas y respuestas

Exportemos.pe

Herramientas y plataformas digitales de PROMPERÚ para mejorar tu exportación

**¡Gracias por haber sido
parte de este Webinar!**

Recuerda que puedes encontrar mayor información sobre todas nuestras actividades y webinars en nuestras redes sociales y página web.