



EXPORTA FÁCIL

Ponente: ANDREA FERNÁNDEZ BARRERA



MBA. Ing. Andrea Fernández Barrera

Formación profesional:



Universidad
Continental



Experiencia profesional:



Exportación...

Régimen por el cual, se permite la salida del territorio aduanero de las mercancías nacionales o nacionalizadas para su uso o consumo definitivo en el exterior.



Para ello la transferencia de bienes debe efectuarse a un cliente domiciliado en el extranjero

Antecedentes

El Exporta Fácil empezó como un proyecto País. Involucró **varias instituciones** del Estado.



Se incluyó en la cartera de proyectos prioritarios de la **IIRSA (Iniciativa para la Integración de la Infraestructura Regional Suramericana)**.



Exporta Fácil ya **existía en Brasil** y fue expandido para **otros países** después de Perú.



Programa Exporta Fácil Asistido (2014), más de 1,000 capacitados y nuevas MYPES exportadoras.



sierra y selva
exportadora



Exporta Fácil



PERÚ

Ministerio
de Desarrollo Agrario
y Riego

Componentes del Sistema Peruano

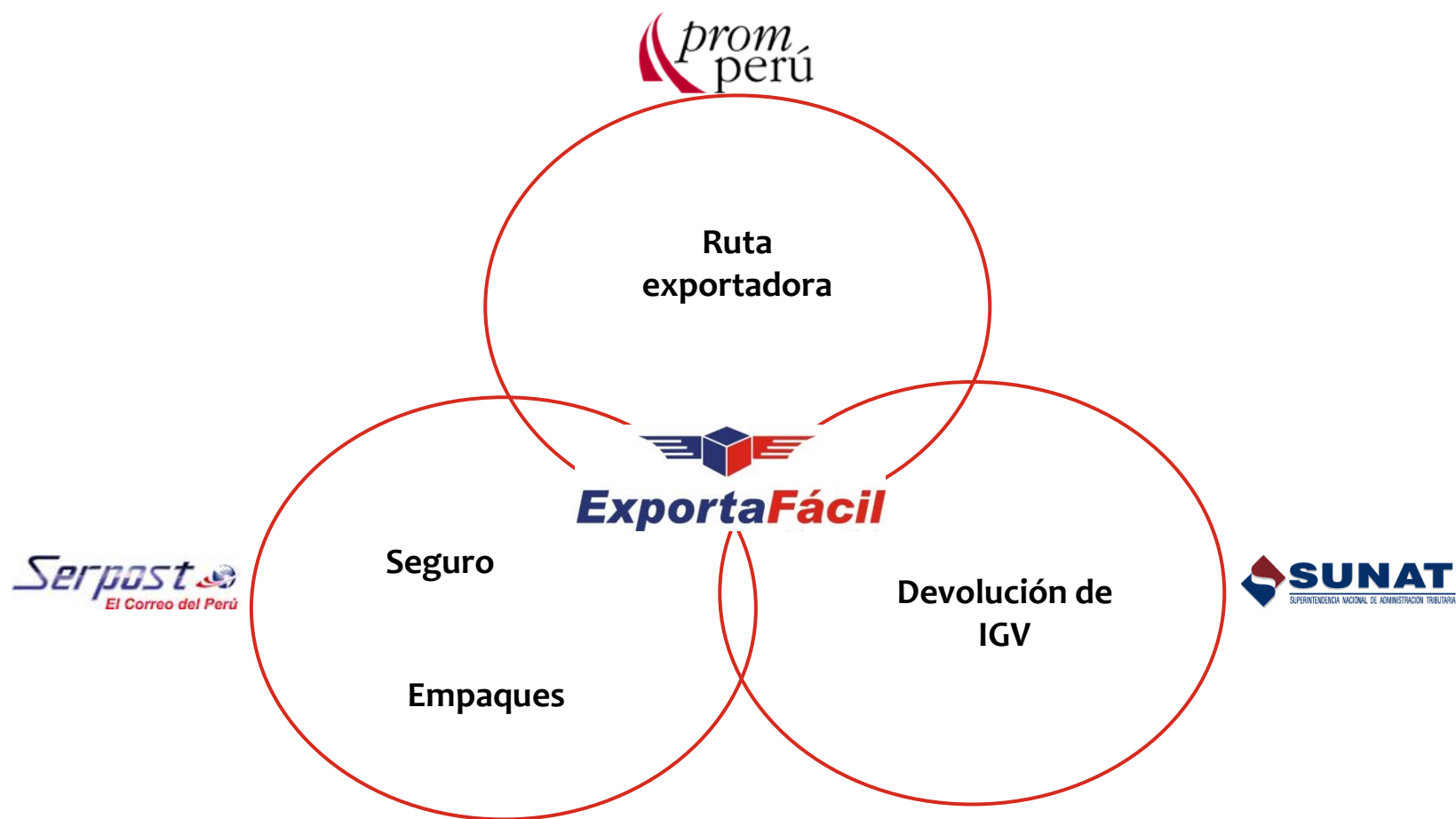

EXPORTA FÁCIL

The background features a vibrant teal and blue color scheme. Three paper airplanes in gold, white, and pink are shown in flight, connected by a network of white lines and dots, symbolizing global connectivity. In the foreground, a hand is pointing upwards towards a red target symbol. Below the hand, there are stylized white clouds and a yellow crane lifting a teal box. At the bottom, there are stacks of colorful blocks in red, blue, and brown.



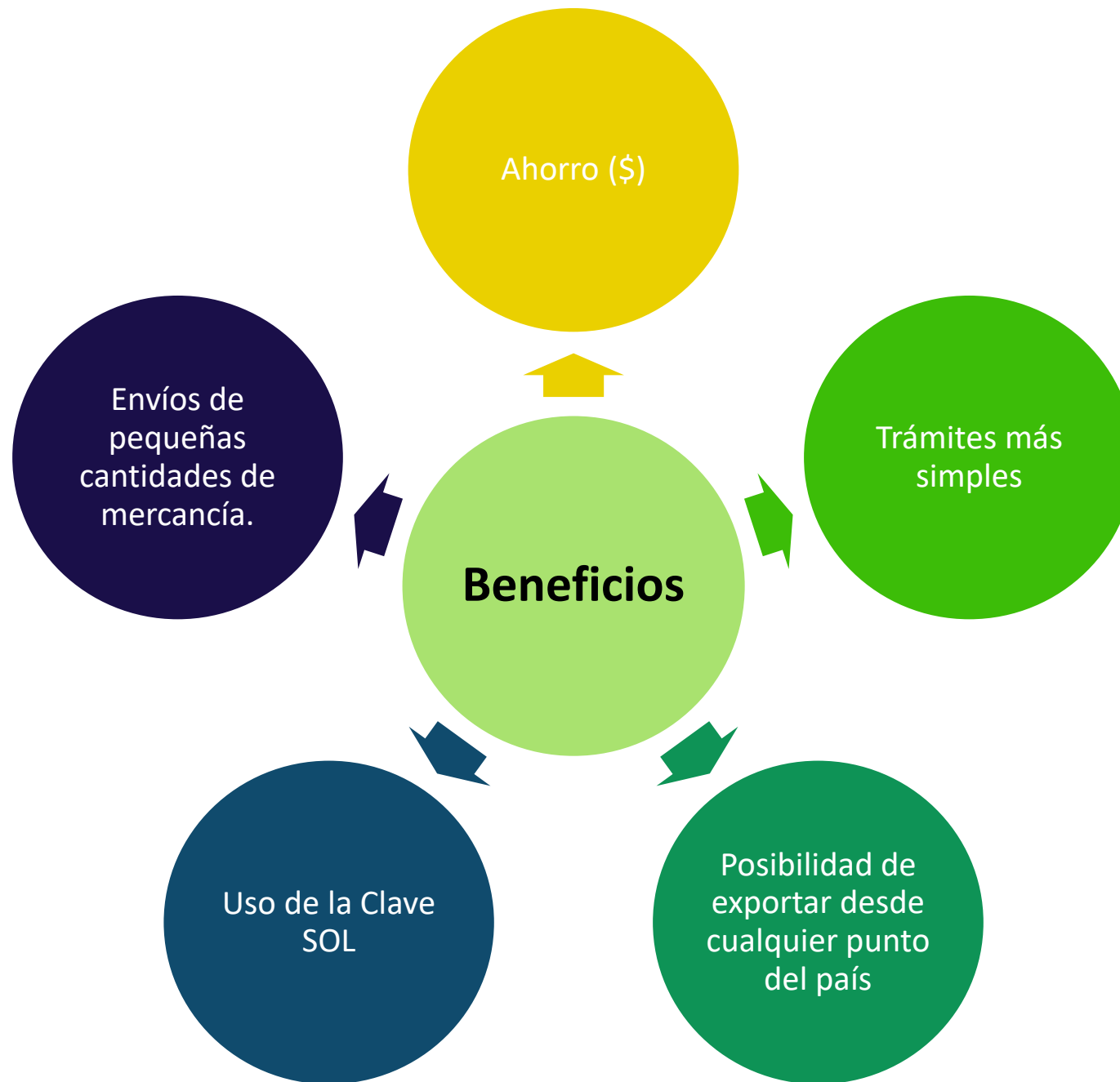

Objetivo

Utilizar los servicios e infraestructura postal con la que cuenta **SERPOST S.A.** para la exportación de bienes físicos con pesos menores a 30 Kg.; y valores máximos de hasta **US\$ 7,500**; a través de un proceso simplificado de exportación.

Perfil

Empresa Exportadora

- Estar constituido formalmente y tener la Clave SOL (SUNAT –OPERACIONES EN LINEA)
- Emitir comprobantes de pago

Producto

- Producto que se pueda exportar
- Cumplir con los requisitos de salida (prohibiciones, certificaciones)
- Cumplir con los requisitos de acceso del país destino (normas, certificados)
- Requisitos del cliente

Mercado

- Cliente en el país destino
- Normas que rigen en el país destino

Productos exportados

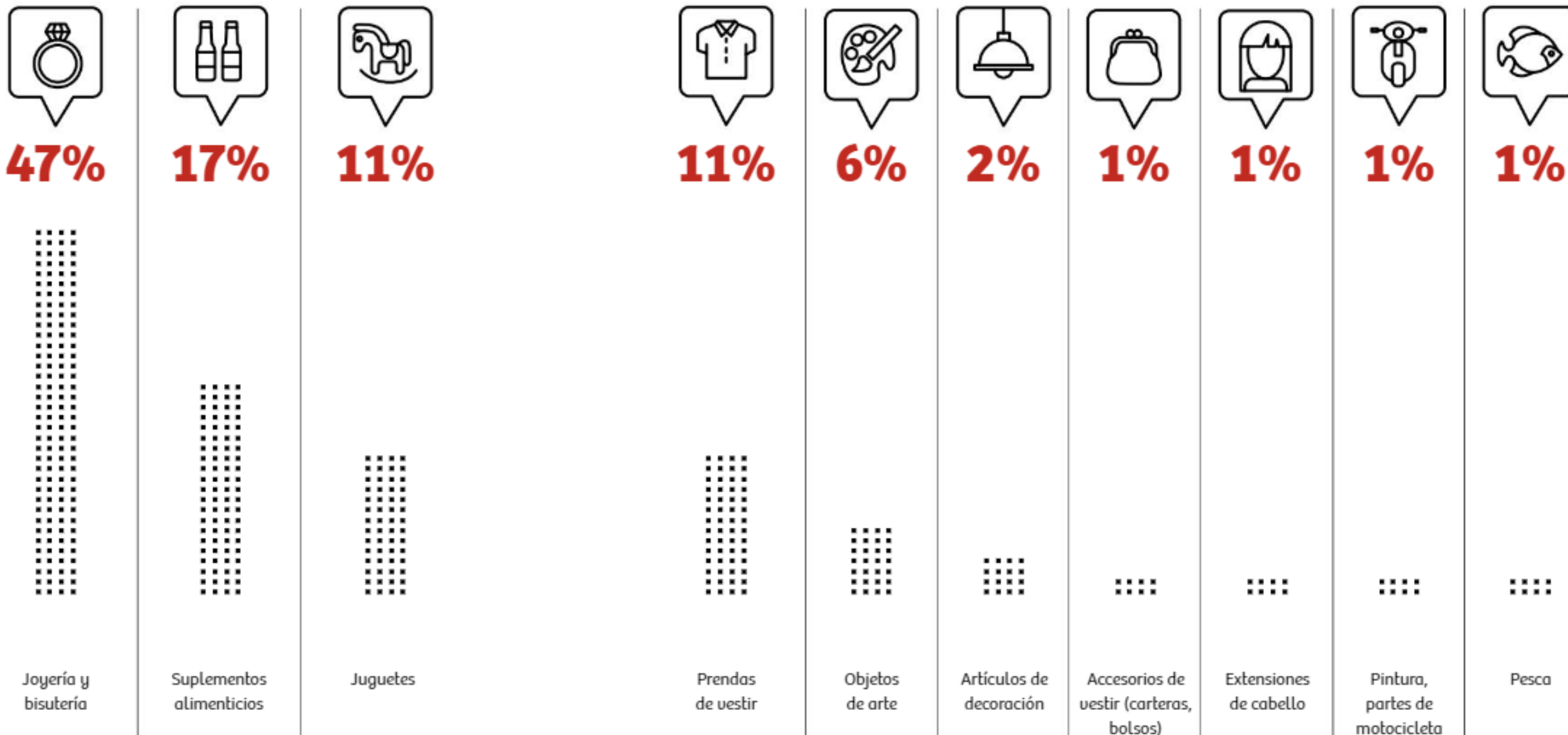



Es importante tomar en cuenta la incorporación de nuevos productos exportados a través del sistema como (1) Partes y piezas de máquinas y equipos, (2) Libros, folletos e impresiones, (3) Productos cosméticos, (4) Cabello peinado, (5) Prendas para mascotas, (6) Tarjetas hechas a mano, entre otros.

Fuente: SUNAT (I.A.P.)
Elaboración PROMPERU

Funcionamiento

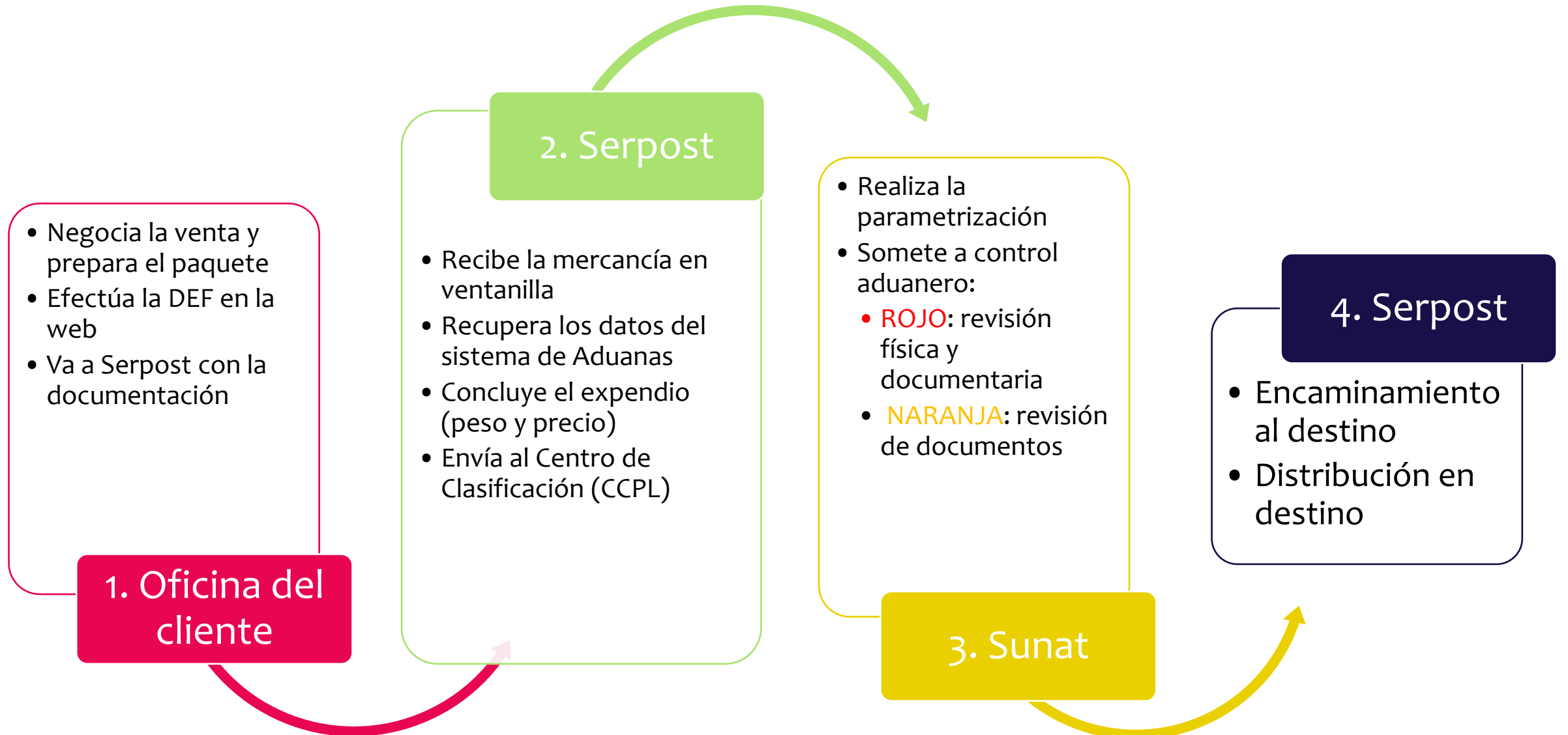

Modalidades

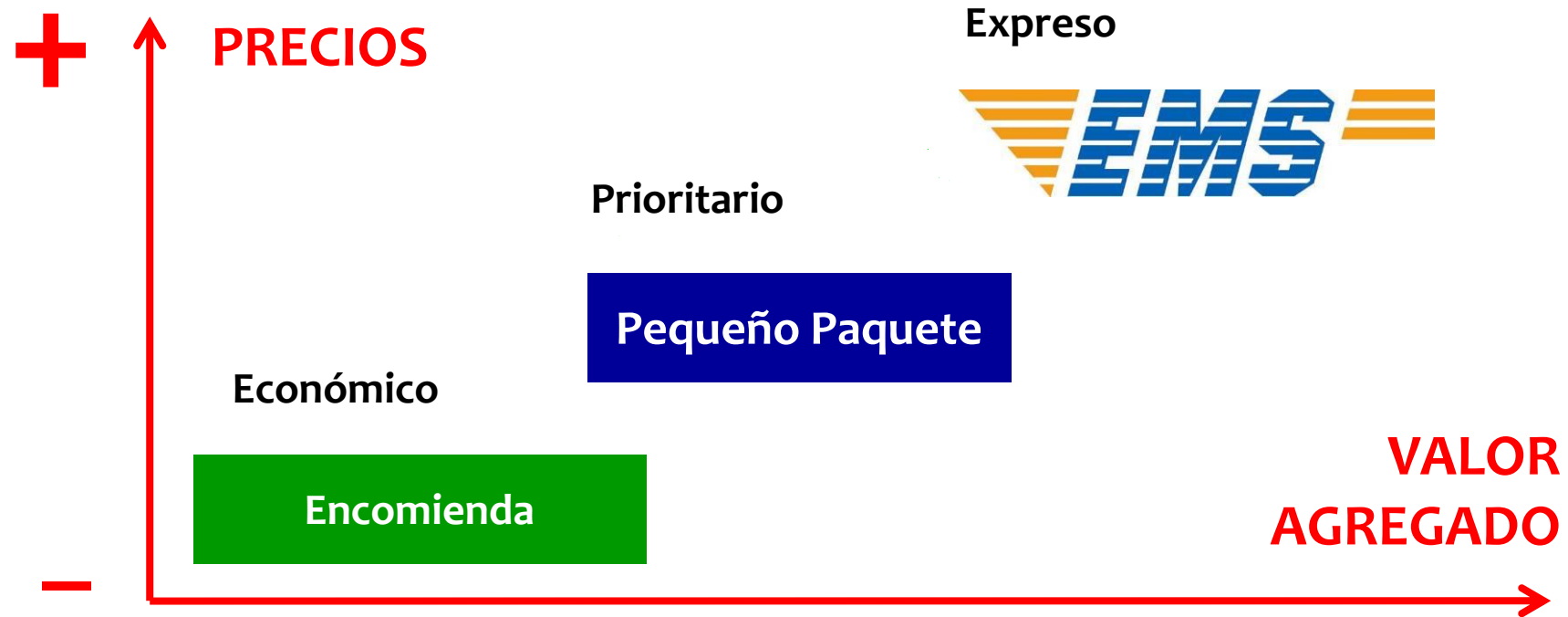

Mercancías Prohibidas y Restringidas

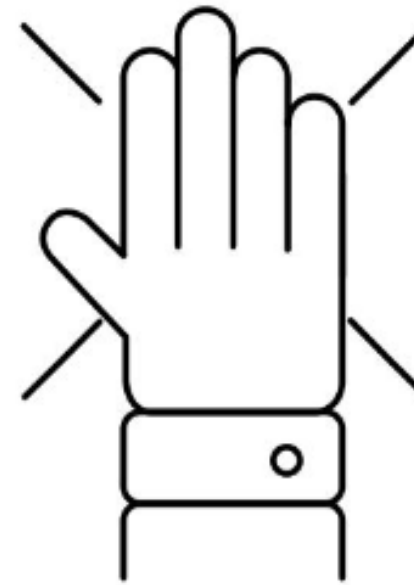
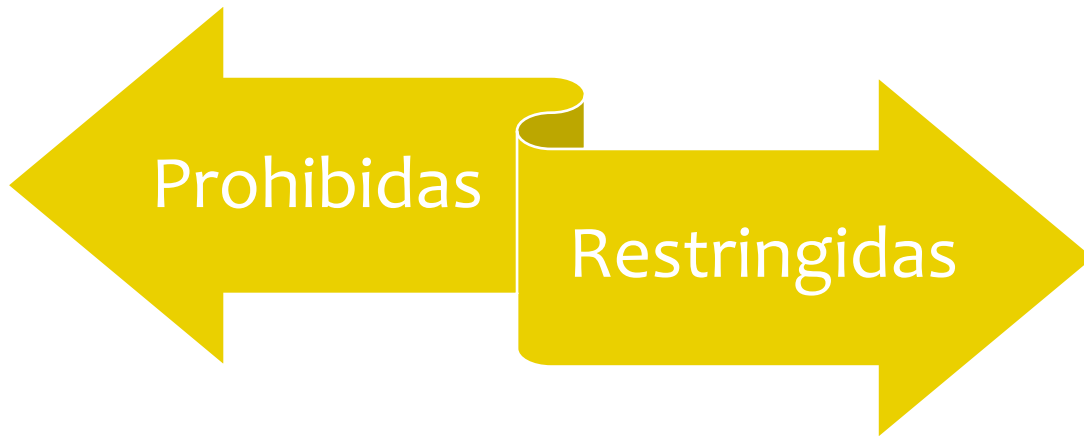

- Explosivos
- Gases y líquidos a presión e inflamables o tóxicos
- Sólidos inflamables
- Sustancias comburentes u oxidantes o peróxidos orgánicos
- Sustancias infecciosas o radioactivas
- Hielo seco o materiales magnetizados
- Drogas prohibidas
- Bienes considerados patrimonio cultural
- Cotillón explosivo, de impacto o de aire comprimido
- Encendedores, fósforo de encendido
- Artículos, videos o revistas obscenas
- Aerosoles
- Pilas y baterías de litio
- Dinero en efectivo o cheques al portador y otros valores al portador
- Monedas antiguas
- Perfumes, colonias, alcoholes, oxigena, agua oxigenada
- Productos perecibles
- Semillas
- Armas de fuego
- Uña de gato en corteza



- Peso
- Rotulado
- Embalaje
- Envase

Requisitos

Obligatorio



Factura

DEF

Opcional



Certificado de Origen

Otros certificados

Permisos



IMPORTANTE!!!

No hay límite de veces para usar el Exporta Fácil.

Una DEF puede consignar varios bultos, siempre y cuando no superen los 30 kilos por bulto.

Una DEF ampara un envío, no puedo generar una DEF para varios clientes o varios destinos.

No se necesita Agente de Aduanas.





Gracias

Ing. Andrea Fernández Barrera

Correo electrónico:
afernandez@ccipuentes.com

Teléfono:
965951610

LinkedIn:
Andrea Fernández