



PERÚ

Ministerio
de Desarrollo Agrario
y Riego



sierra y selva
exportadora



PALTA

REPORTE ESTADÍSTICO

noviembre
2020





1. Palta

Partida: 0804400000

<i>1.1 Exportaciones</i>	<i>04</i>
<i>1.2 Países Destino</i>	<i>11</i>
<i>1.3 Empresas Exportadoras</i>	<i>13</i>

1.1 Exportaciones

Las exportaciones de palta acumuladas a noviembre del 2020 fueron de US\$ 750.1 millones, en comparación a los US\$ 754.3 millones del año anterior lo que significó un decrecimiento de 0.6%. El mes de noviembre registra envíos por US\$ 1.76 millones, mostrando un decrecimiento de 33.4% comparado con el mismo periodo (US\$ 2.64 millones) del año anterior.

Cuadro N°1: Valor FOB exportado (US\$ FOB)

Mes	2018	2019	2020	Var. % 2019/2018	Var. % 2020/2019
Enero	6,026,082	2,127,821	4,539,880	-64.7%	113.4%
Febrero	13,983,874	5,121,959	17,710,135	-63.4%	245.8%
Marzo	32,872,106	34,792,979	53,282,170	5.8%	53.1%
Abril	77,575,365	106,852,429	88,784,913	37.7%	-16.9%
Mayo	141,799,777	145,500,010	146,206,196	2.6%	0.5%
Junio	123,351,236	188,446,473	155,461,086	52.8%	-17.5%
Julio	130,080,971	181,123,896	149,064,166	39.2%	-17.7%
Agosto	141,308,574	73,450,560	106,032,118	-48.0%	44.4%
Septiembre	53,906,682	13,095,053	25,375,787	-75.7%	93.8%
Octubre	1,451,306	1,147,558	1,841,331	-20.9%	60.5%
Noviembre	131,463	2,641,603	1,758,140	1909.4%	-33.4%
Diciembre	597,814	2,989,539	-	400.1%	-
Total anual	723,085,250	757,289,880	-		
Var. % anual	-	4.7%	-		
Total Ene-Nov	722,487,436	754,300,340	750,055,922		
Ene-Nov Var. %	-	4.4%	-0.6%		
Total Dic	597,814	2,989,539	-		

Fuente: SUNAT

Elaboración: Unidad de Inteligencia Comercial-SSE

Fecha de consulta: 25/01/2021

Gráfico N°1: Valor FOB exportado

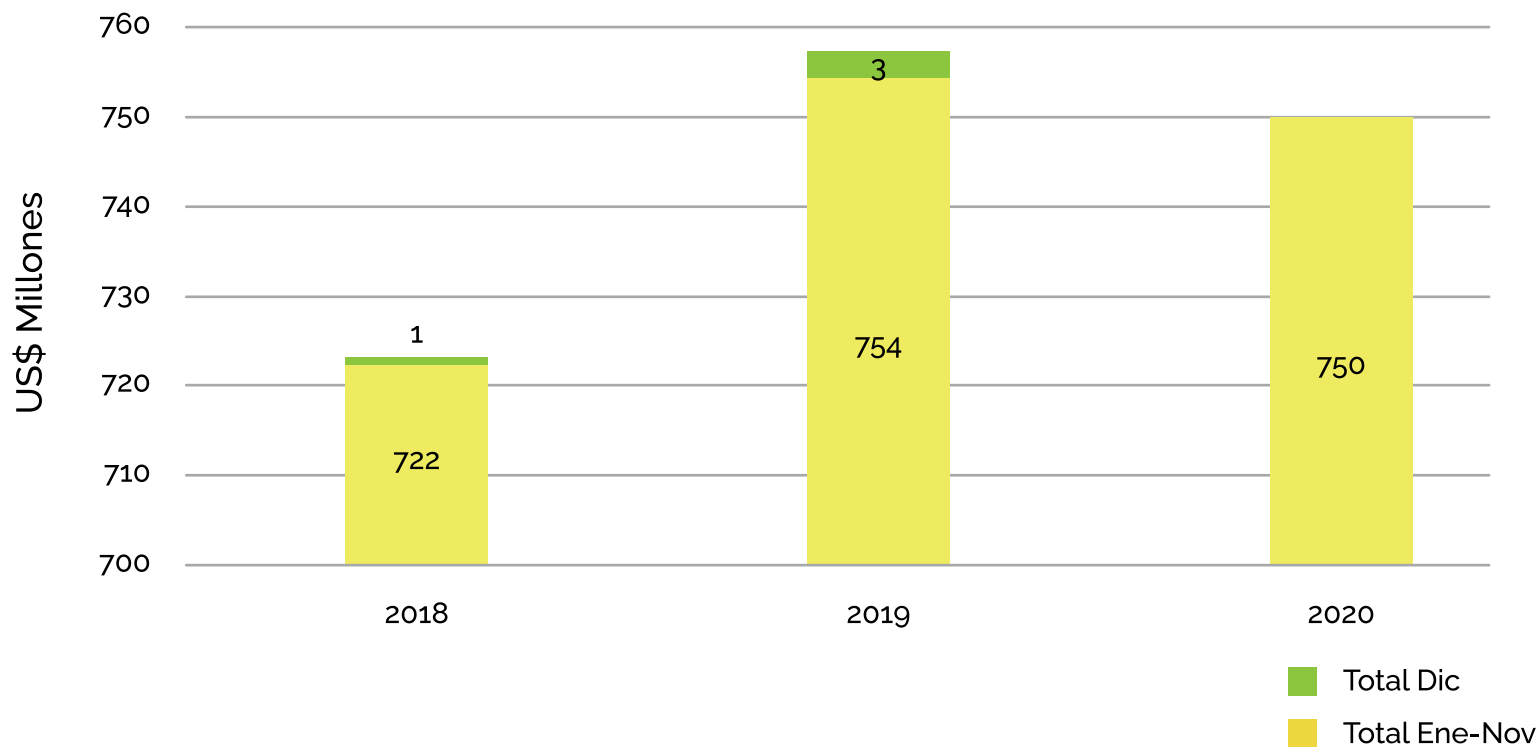

Fuente: SUNAT
 Elaboración: Unidad de Inteligencia Comercial-SSE
 Fecha de consulta: 25/01/2021

Con respecto al volumen exportado, noviembre reporta envíos por 846 toneladas. Esto significa que hubo un decrecimiento de 25.6% en comparación con el mismo mes del año anterior. En el periodo de análisis se registraron envíos por 407.25 mil toneladas, mostrando un crecimiento de 30.8% en comparación con el 2019 (311.4 miles de toneladas).

Cuadro N°2: Volumen exportado (kg)

Mes	2018	2019	2020	Var. % 2019/2018	Var. % 2020/2019
Enero	2,896,157	1,094,925	1,976,653	-62.2%	80.5%
Febrero	5,848,564	2,621,621	7,503,025	-55.2%	186.2%
Marzo	12,981,127	15,541,709	23,571,592	19.7%	51.7%
Abril	32,555,241	51,984,216	44,313,798	59.7%	-14.8%
Mayo	71,566,622	66,329,815	84,398,572	-7.3%	27.2%
Junio	68,096,137	73,029,552	92,403,913	7.2%	26.5%
Julio	66,541,966	67,544,590	84,899,444	1.5%	25.7%
Agosto	70,957,547	26,896,171	55,203,423	-62.1%	105.2%
Septiembre	28,579,863	4,690,633	11,067,041	-83.6%	135.9%
Octubre	966,970	542,753	1,067,105	-43.9%	96.6%
Noviembre	65,368	1,138,239	846,285	1641.3%	-25.6%
Diciembre	304,613	1,300,188	-	326.8%	-
Total anual	361,360,175	312,714,410	-		
Var. % anual	-	-13.5%	-		
Total Ene-Nov	361,055,562	311,414,222	407,250,852		
Ene-Oct Var. %	-	-13.7%	30.8%		
Total Dic	304,613	1,300,188	-		

Fuente: SUNAT

Elaboración: Unidad de Inteligencia Comercial-SSE

Fecha de consulta: 25/01/2021

Gráfico N°2: Volumen exportado

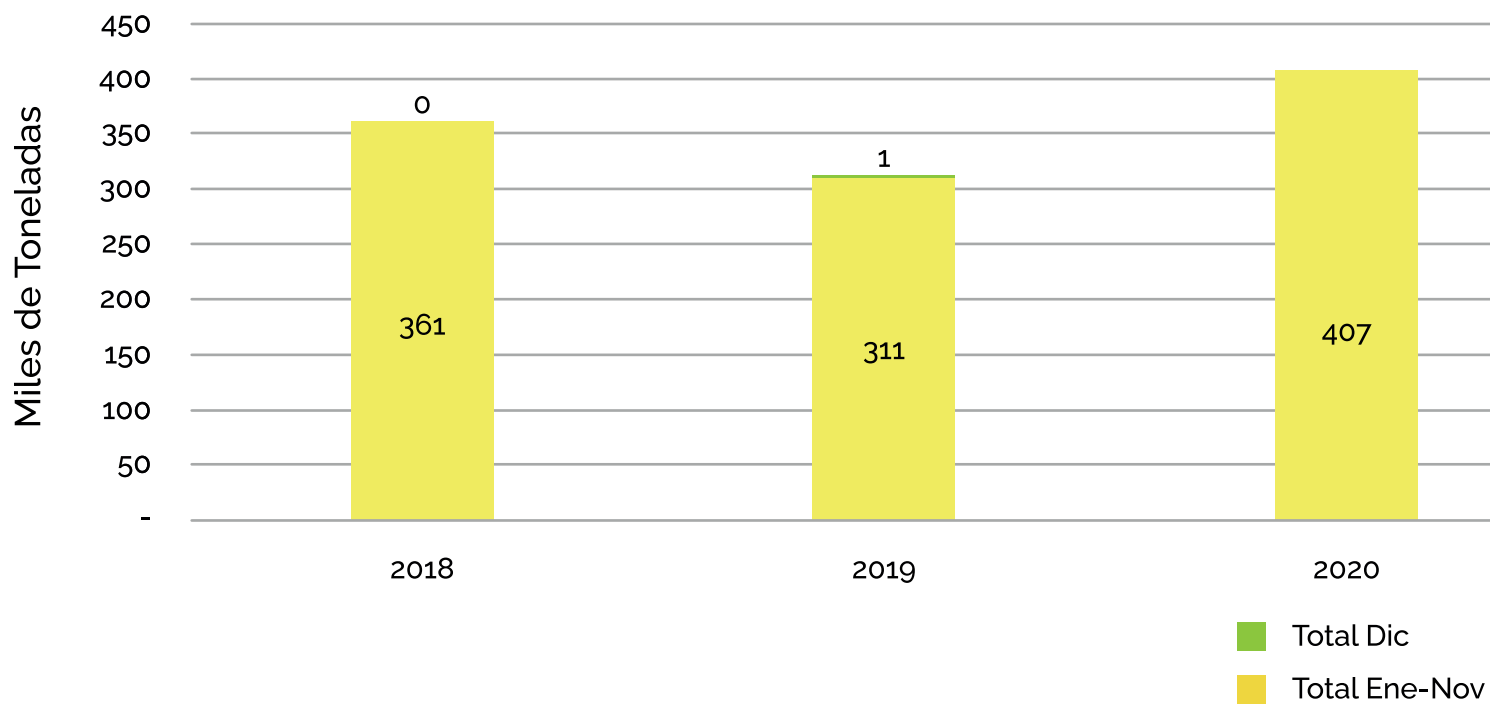

Fuente: SUNAT
 Elaboración: Unidad de Inteligencia Comercial-SSE
 Fecha de consulta: 25/01/2021

Gráfico N° 3: Volumen exportado en términos mensuales

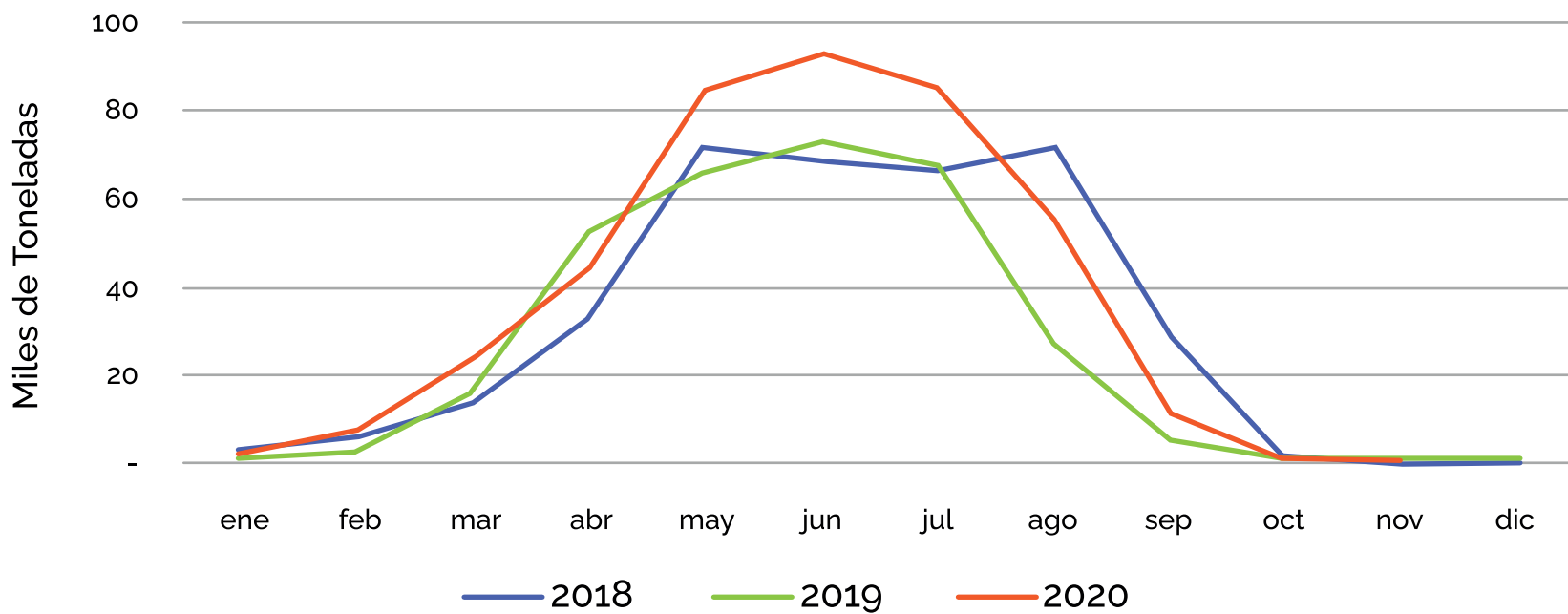

Fuente: SUNAT

Elaboración: Unidad de Inteligencia Comercial-SSE

Fecha de consulta: 25/01/2021

En relación a los valores unitarios, para el mes de noviembre se presenta un decrecimiento de 10.5% pasando de 2.32 US\$/kg a 2.08 US\$/kg comparado con el mismo mes del año anterior. El promedio alcanzado en este periodo fue de 2.0 US\$/kg, mostrando un decrecimiento de 13.7% en comparación al 2019 (2.33 US\$/kg).

Cuadro N° 3: Valores unitarios (US\$ FOB/kg)

Mes	2018	2019	2020	Var. % 2019/2018	Var. % 2020/2019
Enero	2.08	1.94	2.30	-6.6%	18.2%
Febrero	2.39	1.95	2.36	-18.3%	20.8%
Marzo	2.53	2.24	2.26	-11.6%	1.0%
Abril	2.38	2.06	2.00	-13.7%	-2.5%
Mayo	1.98	2.19	1.73	10.7%	-21.0%
Junio	1.81	2.58	1.68	42.5%	-34.8%
Julio	1.95	2.68	1.76	37.2%	-34.5%
Agosto	1.99	2.73	1.92	37.1%	-29.7%
Septiembre	1.89	2.79	2.29	48.0%	-17.9%
Octubre	1.50	2.11	1.73	40.9%	-18.4%
Noviembre	2.01	2.32	2.08	15.4%	-10.5%
Diciembre	1.96	2.30	-	17.2%	-
Prom. anual	2.04	2.33	-		
Var. % anual	-	14.0%	-		
Prom. Ene-Nov	2.05	2.33	2.01		
Ene-Nov Var. %	3	13.7%	-13.7%		

Fuente: SUNAT

Elaboración: Unidad de Inteligencia Comercial-SSE

Fecha de consulta: 25/01/2021

Gráfico N° 4: Valor unitario en términos mensuales

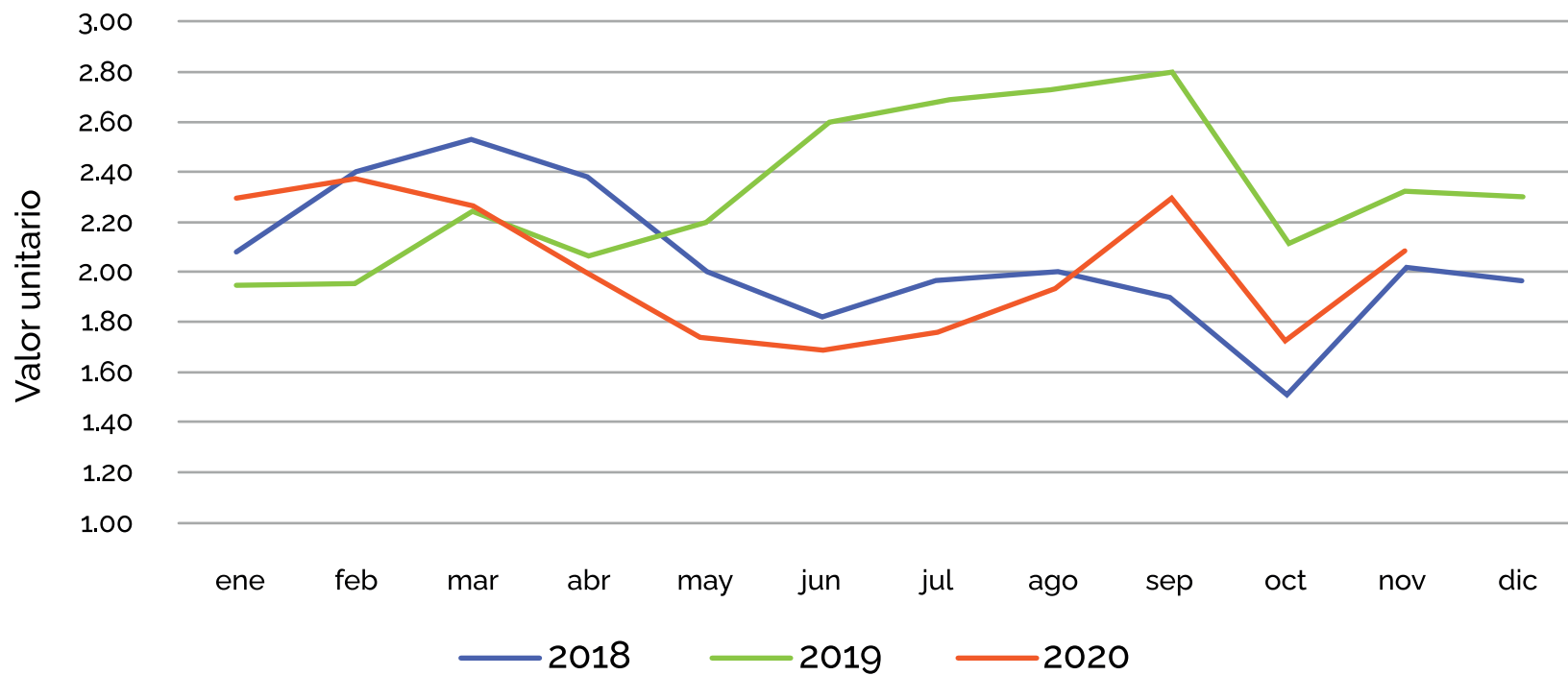

Fuente: SUNAT
Elaboración: Unidad de Inteligencia Comercial-SSE
Fecha de consulta: 25/01/2021

1.2 Países Destino

Se han registrado 31 países destino en el periodo enero – noviembre. Países Bajos se presenta como el principal destino de palta con envíos por US\$ 252.04 millones, con una participación del 33.6%; seguido por Estados Unidos con US\$ 157.2 millones (21%) y España con US\$ 130.9 millones (17.5%). Estos tres países mencionados comprenden casi el 72% del mercado.

Cuadro N°4: Principales países destino a noviembre 2020

País	US\$ FOB 2018 (Ene-Nov)	US\$ FOB 2019 (Ene-Nov)	US\$ FOB 2020 (Ene-Nov)	Var.% 19/18	Var.% 20/19	Participación 2020
Países Bajos	265,966,455	250,394,237	252,038,710	-5.9%	0.7%	33.6%
Estados Unidos	175,984,953	232,628,072	157,222,960	32.2%	-32.4%	21.0%
España	109,985,095	115,241,109	130,891,524	4.8%	13.6%	17.5%
Reino Unido	65,371,045	59,035,606	62,558,545	-9.7%	6.0%	8.3%
Chile	35,210,886	26,959,515	43,569,944	-23.4%	61.6%	5.8%
China	30,240,964	25,614,425	25,548,813	-15.3%	-0.3%	3.4%
Japón	13,532,142	12,389,272	20,589,480	-8.4%	66.2%	2.7%
Rusia	3,140,027	7,528,901	20,570,397	139.8%	173.2%	2.7%
Corea	12	12	10,508,895	-	-	1.4%
Hong Kong	12,465,132	9,689,807	9,128,079	-22.3%	-5.8%	1.2%
Otros	10,590,725	14,819,384	17,428,572	39.9%	17.6%	2.3%
Total	722,487,436	754,300,340	750,055,921	4%	-1%	100.0%

Fuente: SUNAT

Elaboración: Unidad de Inteligencia Comercial-SSE

Fecha de consulta: 25/01/2021

Gráfico N° 5: Principales mercados destino a noviembre 2020

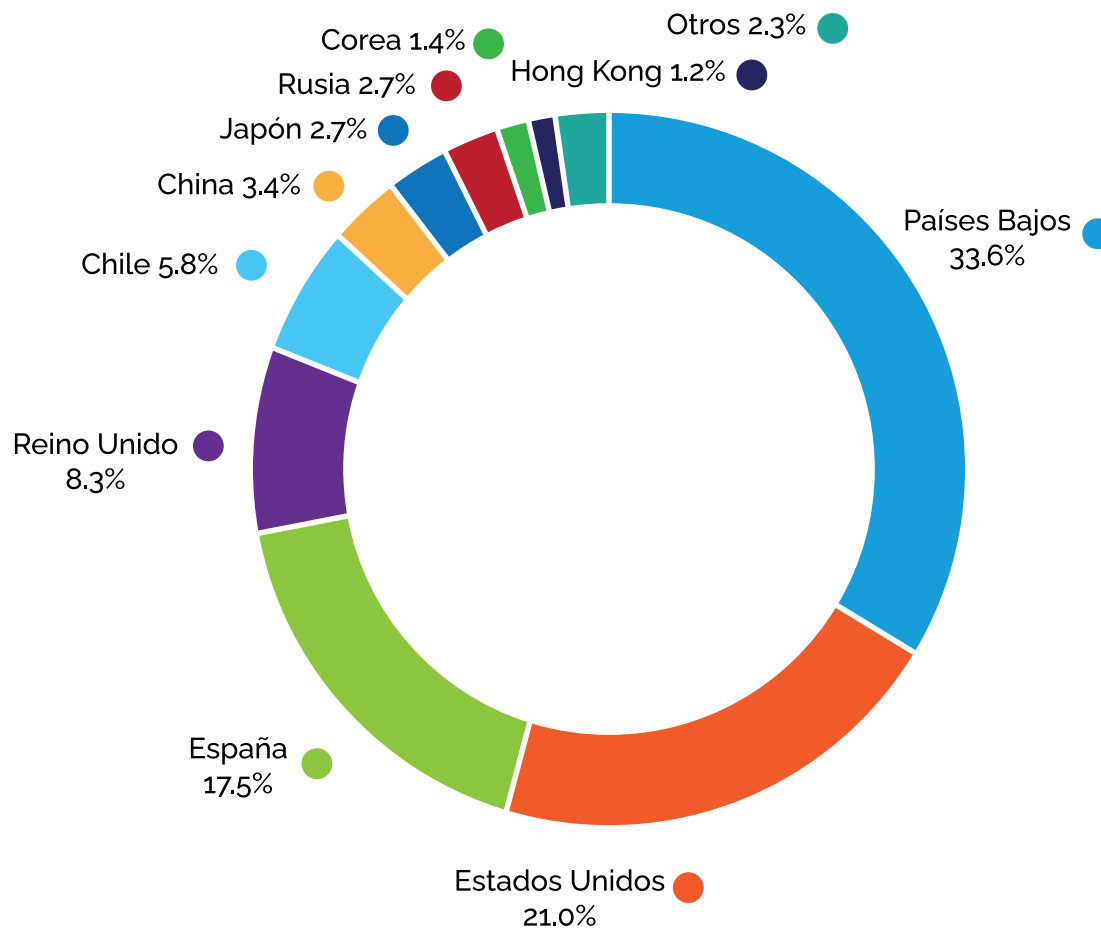

Fuente: SUNAT

Elaboración: Unidad de Inteligencia Comercial-SSE

Fecha de consulta: 25/01/2021

1.3 Empresas Exportadoras

De las 190 empresas exportadoras de palta hasta noviembre del 2020, las que más destacan son Avocado Packing Company con US\$ 65.97 millones (8.8%), Camet Trading S.A.C. con US\$ 59.8 millones con una participación de 8.0%, Camposol S.A. con US\$ 55.2 millones y 7.4% de participación y Agrícola Cerro Prieto S.A.C. con US\$ 52.7 millones (7.0%) de exportación.

Cuadro N°5: Principales empresas exportadoras a noviembre 2020 (US\$ FOB)

Empresas	Ene-Nov 2018	Ene-Nov 2019	Ene-Nov 2020	Var. % Ene-Nov 19/18	Var. % Ene-Nov 20/19	Participación 2020
Avocado Packing Company S.A.C.	57,435,357	84,351,366	65,965,420	46.9%	-21.8%	8.8%
Camet Trading S.A.C.	36,019,286	37,260,315	59,815,953	3.4%	60.5%	8.0%
Camposol S.A.	99,416,948	47,549,862	55,243,259	-52.2%	16.2%	7.4%
Agrícola Cerro Prieto S.A.C.	46,177,649	54,382,696	52,710,847	17.8%	-3.1%	7.0%
Sociedad Agrícola Drokasa S.A.	63,630,363	60,274,247	34,293,899	-5.3%	-43.1%	4.6%
Consortio de Productores de Fruta S.A.	23,725,450	43,959,267	31,043,947	85.3%	-29.4%	4.1%
Viru S.A.	27,662,548	28,964,840	25,666,863	4.7%	-11.4%	3.4%
Corporación Frutícola de Chincha S.A.C.	17,280,880	30,901,757	20,682,979	78.8%	-33.1%	2.8%
Tal S.A.	1,222,065	3,413,153	16,610,306	179.3%	386.7%	2.2%
Agrícola Hoja Redonda S.A.	7,838,323	16,801,746	14,920,027	114.4%	-11.2%	2.0%
Otros	342,078,567	346,441,091	373,102,421	1.3%	7.7%	49.7%
Total	722,487,436	754,300,340	750,055,921	4.4%	-0.6%	100%

Fuente: SUNAT
Elaboración: Unidad de Inteligencia Comercial-SSE
Fecha de consulta: 25/01/2021



REPORTE ESTADÍSTICO

UNIDAD DE INTELIGENCIA COMERCIAL - SIERRA Y SELVA EXPORTADORA



PERÚ

Ministerio
de Desarrollo Agrario
y Riego



**sierra y selva
exportadora**

Av. General Trinidad Morán N° 955 – 971
Lince – Perú

trade@sierraexportadora.gob.pe
www.sierraexportadora.gob.pe