



PERÚ

Ministerio
de Agricultura y Riego



sierra y selva
exportadora



PALTA

REPORTE ESTADÍSTICO

septiembre
2020





1. Palta

Partida: 0804400000

<i>1.1 Exportaciones</i>	<i>04</i>
<i>1.2 Países Destino</i>	<i>11</i>
<i>1.3 Empresas Exportadoras</i>	<i>13</i>

1.1 Exportaciones

Las exportaciones de palta acumuladas a setiembre del 2020 fueron de US\$ 750.1 millones, en comparación a los US\$ 750.5 millones del año anterior lo que significó un decrecimiento de 0.1%. El mes de setiembre registra envíos por US\$ 25.4 millones, mostrando un crecimiento de 94.1% comparado con el mismo periodo (US\$ 13.1 millones) del año anterior.

Cuadro N°1: Valor FOB exportado (US\$ FOB)

Mes	2018	2019	2020	Var. % 2019/2018	Var. % 2020/2019
Enero	6,026,082	2,127,821	4,539,880	-64.7%	113.4%
Febrero	13,983,874	5,121,959	17,710,621	-63.4%	245.8%
Marzo	32,872,106	34,792,979	53,269,738	5.8%	53.1%
Abril	77,575,365	106,852,429	88,743,190	37.7%	-16.9%
Mayo	141,799,777	145,500,010	146,765,850	2.6%	0.9%
Junio	123,351,236	188,433,004	155,978,952	52.8%	-17.2%
Julio	130,080,971	181,123,896	151,119,308	39.2%	-16.6%
Agosto	141,308,574	73,450,561	106,572,868	-48.0%	45.1%
Septiembre	53,906,682	13,095,053	25,417,016	-75.7%	94.1%
Octubre	1,451,306	1,147,558	-	-20.9%	-
Noviembre	131,463	2,641,603	-	1909.4%	-
Diciembre	597,814	2,989,539	-	400.1%	-
Total anual	723,085,250	757,276,411	-		
Var. % anual	-	4.7%	-		
Total Ene-Sep	720,904,667	750,497,711	750,117,423		
Ene-Sep Var. %	-	4.1%	-0.1%		
Total Oct-Dic	2,180,583	6,778,700	-		

Fuente: SUNAT

Elaboración: Unidad de Inteligencia Comercial-SSE

Fecha de consulta: 03/12/2020

Gráfico N°1: Valor FOB exportado

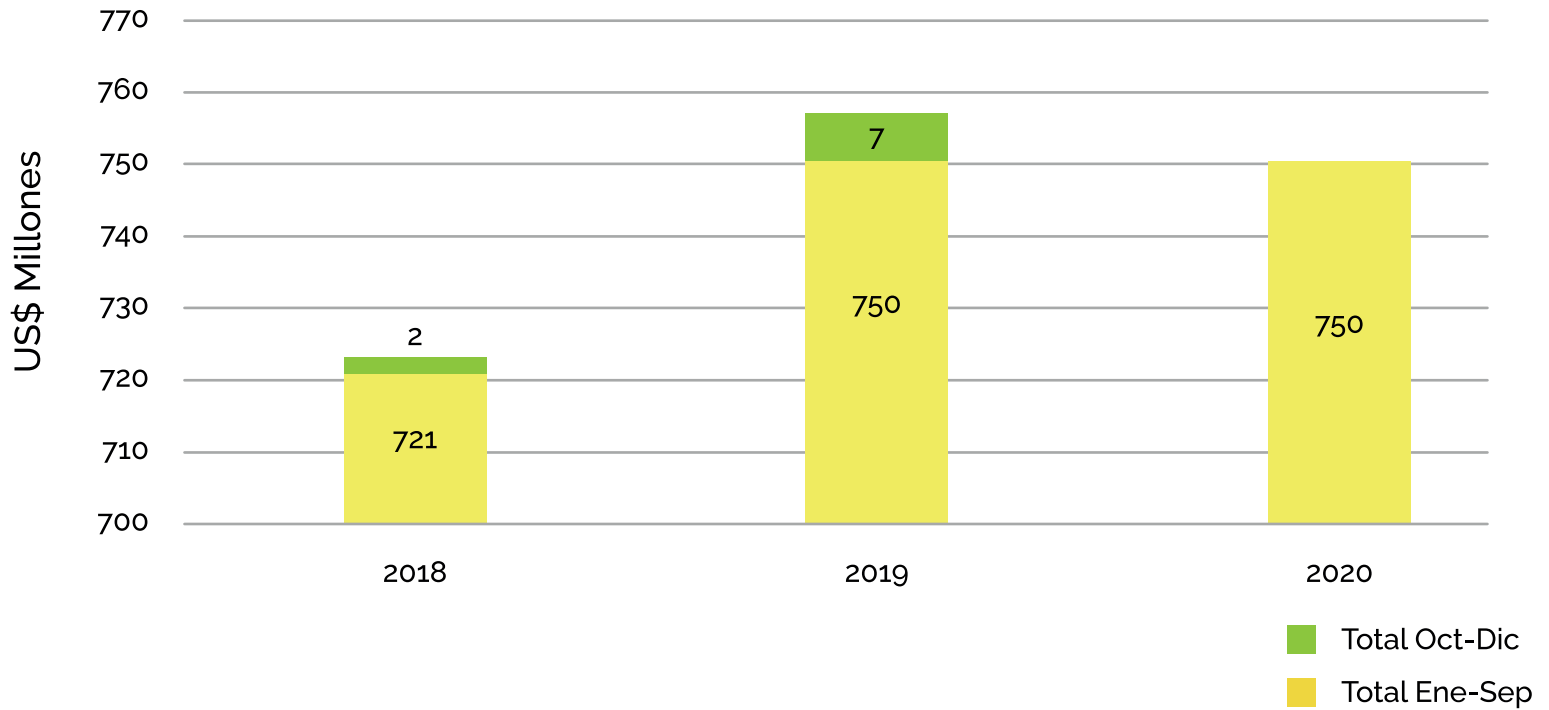

Fuente: SUNAT
 Elaboración: Unidad de Inteligencia Comercial-SSE
 Fecha de consulta: 03/12/2020

Con respecto al volumen exportado, setiembre reporta envíos por 11.1 mil toneladas. Esto significa que hubo un crecimiento de 136.3% en comparación con el mismo mes del año anterior. En el periodo de análisis se registraron envíos por 405.3 mil toneladas, mostrando un crecimiento de 30.9% en comparación con el 2019 (309.7 miles de toneladas).

Cuadro N°2: Volumen exportado (kg)

Mes	2018	2019	2020	Var. % 2019/2018	Var. % 2020/2019
Enero	2,896,157	1,094,925	1,976,653	-62.2%	80.5%
Febrero	5,848,564	2,621,621	7,503,025	-55.2%	186.2%
Marzo	12,981,127	15,541,709	23,571,592	19.7%	51.7%
Abril	32,555,241	51,984,216	44,313,798	59.7%	-14.8%
Mayo	71,566,622	66,329,815	84,402,412	-7.3%	27.2%
Junio	68,096,137	73,029,552	92,378,953	7.2%	26.5%
Julio	66,541,966	67,544,590	84,899,444	1.5%	25.7%
Agosto	70,957,547	26,896,171	55,218,423	-62.1%	105.3%
Septiembre	28,579,863	4,690,633	11,082,041	-83.6%	136.3%
Octubre	966,970	542,753	-	-43.9%	-
Noviembre	65,368	1,138,239	-	1641.3%	-
Diciembre	304,613	1,300,188	-	326.8%	-
Total anual	361,360,175	312,714,410	-		
Var. % anual	-	-13.5%	-		
Total Ene-Sep	360,023,224	309,733,231	405,346,342		
Ene-Sep Var. %	-	-14.0%	30.9%		
Total Oct-Dic	1,336,951	2,981,180	-		

Fuente: SUNAT

Elaboración: Unidad de Inteligencia Comercial-SSE

Fecha de consulta: 03/12/2020

Gráfico N°2: Volumen exportado

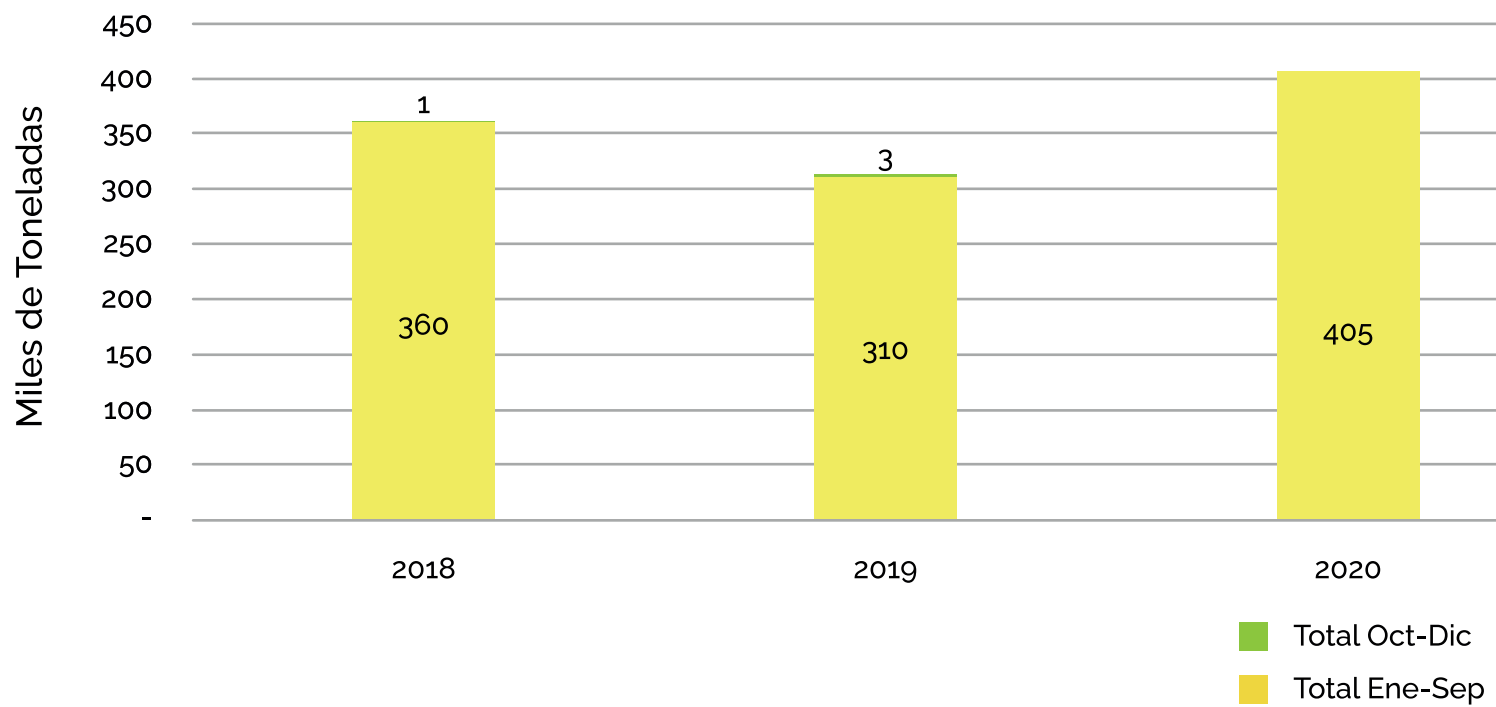

Fuente: SUNAT
 Elaboración: Unidad de Inteligencia Comercial-SSE
 Fecha de consulta: 03/12/2020

Gráfico N° 3: Volumen exportado en términos mensuales

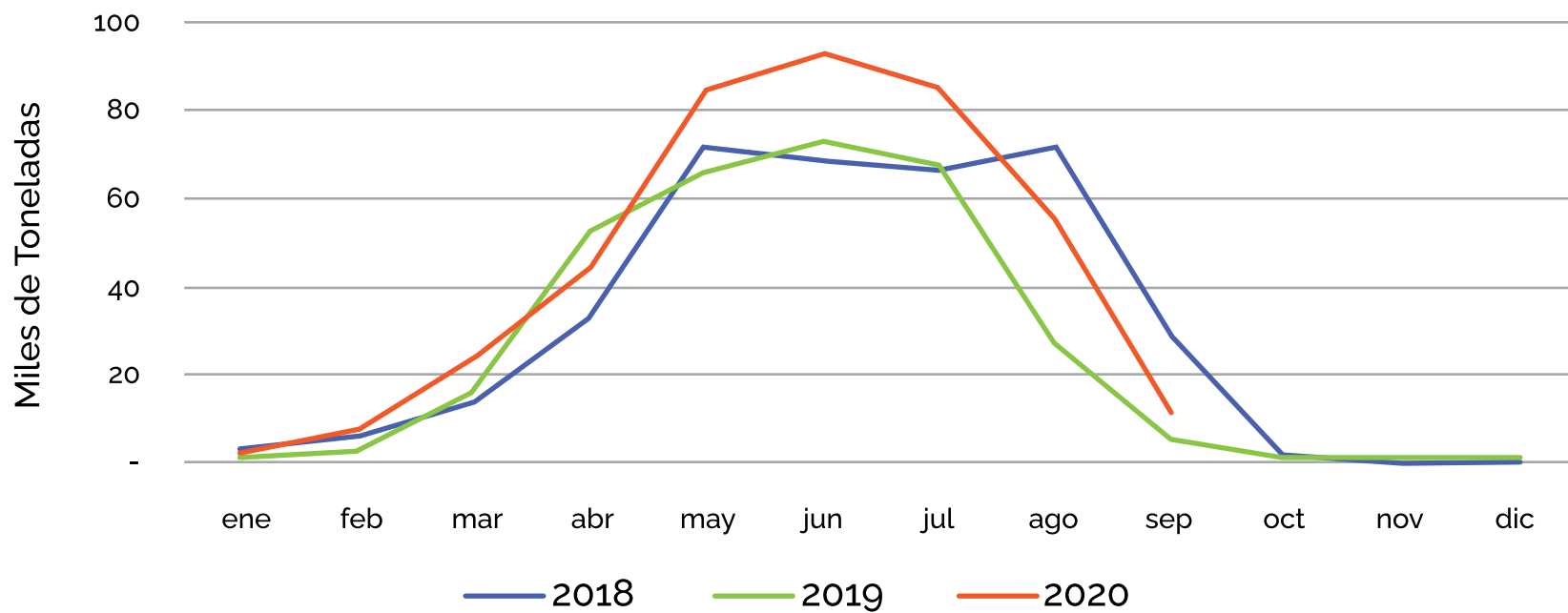

Fuente: SUNAT

Elaboración: Unidad de Inteligencia Comercial-SSE

Fecha de consulta: 03/12/2020

En relación a los valores unitarios, para el mes de setiembre se presenta un decrecimiento de 17.8% pasando de 2.79 US\$/kg a 2.29 US\$/kg comparado con el mismo mes del año anterior. El promedio alcanzado en este periodo fue de 2.04 US\$/kg, mostrando un decrecimiento de 13.3% en comparación al 2019 (2.35 US\$/kg).

Cuadro N° 3: Valores unitarios (US\$ FOB/kg)

Mes	2018	2019	2020	Var. % 2019/2018	Var. % 2020/2019
Enero	2.08	1.94	2.30	-6.6%	18.2%
Febrero	2.39	1.95	2.36	-18.3%	20.8%
Marzo	2.53	2.24	2.26	-11.6%	0.9%
Abril	2.38	2.06	2.00	-13.7%	-2.6%
Mayo	1.98	2.19	1.74	10.7%	-20.7%
Junio	1.81	2.58	1.69	42.4%	-34.6%
Julio	1.95	2.68	1.78	37.2%	-33.6%
Agosto	1.99	2.73	1.93	37.1%	-29.3%
Septiembre	1.89	2.79	2.29	48.0%	-17.8%
Octubre	1.50	2.11	-	40.9%	-
Noviembre	2.01	2.32	-	15.4%	-
Diciembre	1.96	2.30	-	17.2%	-
Prom. anual	2.04	2.33	-		
Var. % anual	-	14.0%	-		
Prom. Ene-Sep	2.11	2.35	2.04		
Ene-Sep Var. %	-	11.3%	-13.3%		

Fuente: SUNAT

Elaboración: Unidad de Inteligencia Comercial-SSE

Fecha de consulta: 03/12/2020

Gráfico N° 4: Valor unitario en términos mensuales

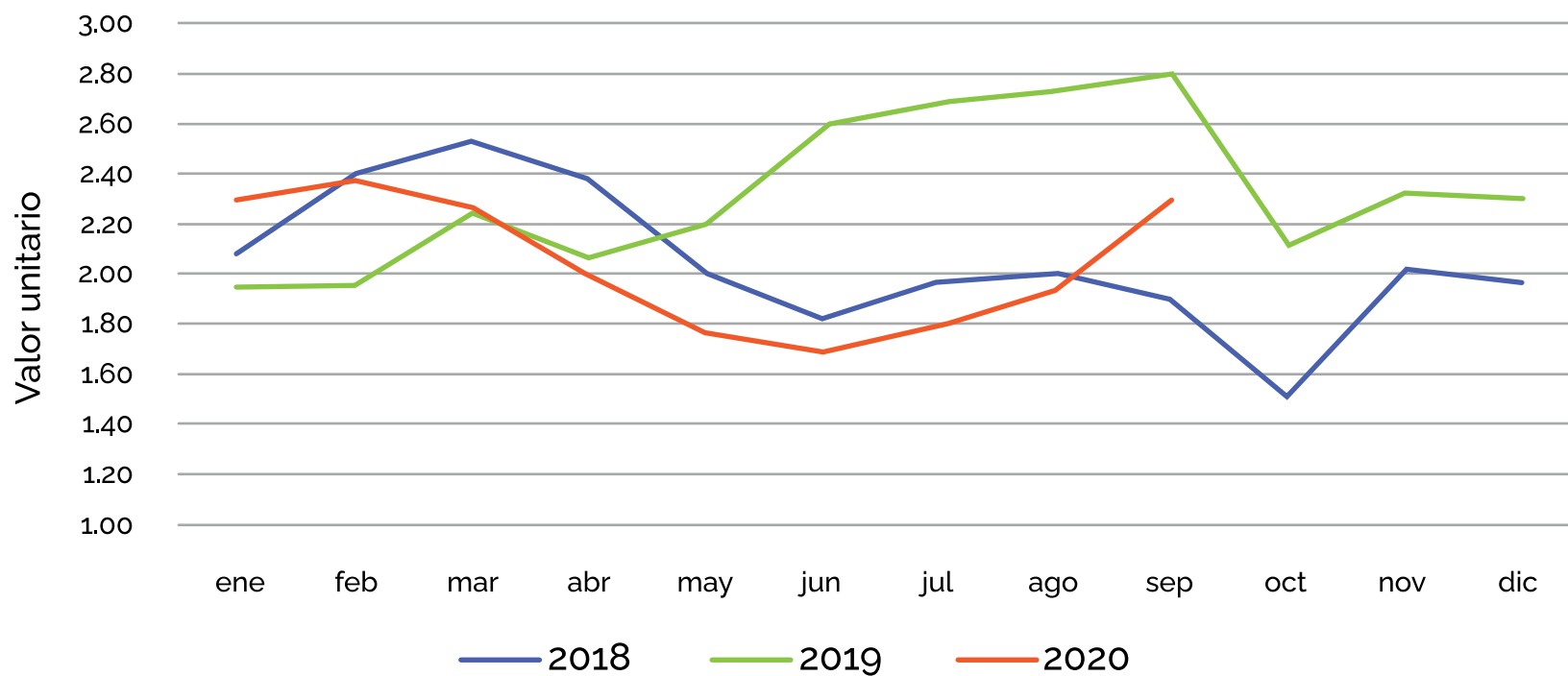

Fuente: SUNAT
Elaboración: Unidad de Inteligencia Comercial-SSE
Fecha de consulta: 03/12/2020

1.2 Países Destino

Se han registrado 30 países destino en el periodo enero – setiembre. Países Bajos se presenta como el principal destino de palta con envíos por US\$ 252.3 millones, con una participación del 33.6%; seguido por Estados Unidos con US\$ 159.8 millones (21.3%) y España con US\$ 131.2 millones (17.5%). Estos tres países mencionados comprenden casi el 72.4% del mercado.

Cuadro N°4: Principales países destino a septiembre 2020

País	US\$ FOB 2018 (Ene-Sep)	US\$ FOB 2019 (Ene-Sep)	US\$ FOB 2020 (Ene-Sep)	Var.% 19/18	Var.% 20/19	Participación 2020
Países Bajos	265,503,218	248,459,513	252,304,890	-6.4%	1.5%	33.6%
Estados Unidos	175,872,526	232,628,053	159,847,036	32.3%	-31.3%	21.3%
España	109,162,042	114,890,874	131,175,884	5.2%	14.2%	17.5%
Reino Unido	65,192,429	59,035,606	62,044,756	-9.4%	5.1%	8.3%
Chile	35,210,886	26,901,986	42,893,277	-23.6%	59.4%	5.7%
China	30,240,964	25,425,995	25,084,263	-15.9%	-1.3%	3.3%
Japón	13,532,142	12,389,272	20,609,636	-8.4%	66.4%	2.7%
Rusia	3,140,027	6,467,569	19,201,509	106.0%	196.9%	2.6%
Corea	7	12	10,557,751	-	-	1.4%
Hong Kong	12,465,132	9,597,990	9,094,058	-23.0%	-5.3%	1.2%
Otros	10,585,294	14,700,841	17,304,360	38.3%	17.7%	2.3%
Total	720,904,667	750,497,711	750,117,423	4.1%	-0.1%	100.0%

Fuente: SUNAT

Elaboración: Unidad de Inteligencia Comercial-SSE

Fecha de consulta: 03/12/2020

Gráfico N° 5: Principales mercados destino a septiembre 2020

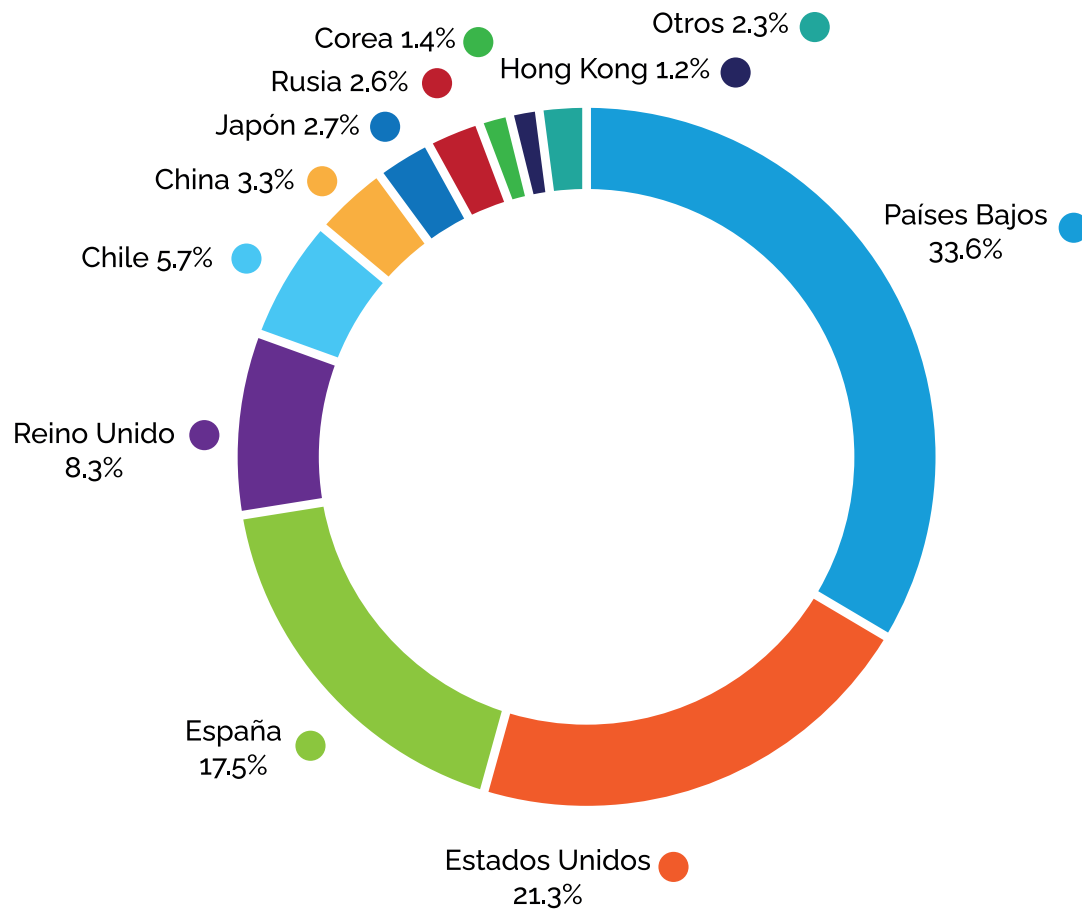

Fuente: SUNAT

Elaboración: Unidad de Inteligencia Comercial-SSE

Fecha de consulta: 03/12/2020

1.3 Empresas Exportadoras

De las 194 empresas exportadoras de palta hasta setiembre del 2020, las que más destacan son Avocado Packing Company con US\$ 65.96 millones (8.8%), Camet Trading S.A.C. con US\$ 59.5 millones con una participación de 7.9%, Camposol S.A. con US\$ 55.2 millones y 7.4% de participación y Agrícola Cerro Prieto S.A.C. con US\$ 53.9 millones (7.2%) de exportación.

Cuadro N°5: Principales empresas exportadoras a septiembre 2020 (US\$ FOB)

Empresas	Ene-Sep 2018	Ene-Sep 2019	Ene-Sep 2020	Var. % Ene-Sep 19/18	Var. % Ene-Sep 20/19	Participación 2020
Avocado Packing Company S.A.C.	57,435,357	84,351,366	65,965,420	46.9%	-21.8%	8.8%
Camet Trading S.A.C.	35,984,833	37,114,968	59,544,264	3.1%	60.4%	7.9%
Camposol S.A.	99,416,930	47,549,861	55,243,259	-52.2%	16.2%	7.4%
Agrícola Cerro Prieto S.A.C.	46,177,649	54,382,696	53,867,431	17.8%	-0.9%	7.2%
Sociedad Agrícola Drokasa S.A.	63,630,363	60,274,247	34,298,751	-5.3%	-43.1%	4.6%
Consortio de Productores de Fruta S.A.	23,725,450	43,959,267	31,043,947	85.3%	-29.4%	4.1%
Viru S.A.	27,662,538	28,964,840	26,632,373	4.7%	-8.1%	3.6%
Corporación Frutícola de Chincha S.A.C.	16,429,939	30,788,717	20,682,979	87.4%	-32.8%	2.8%
Tal S.A.	1,222,065	3,413,153	16,610,306	179.3%	386.7%	2.2%
Agrícola Hoja Redonda S.A.	7,838,323	16,801,746	16,042,316	114.4%	-4.5%	2.1%
Otros	341,381,220	342,896,850	370,186,376	0.4%	8.0%	49.4%
Total	720,904,667	750,497,711	750,117,423	4.1%	-0.1%	100%

Fuente: SUNAT
 Elaboración: Unidad de Inteligencia Comercial-SSE
 Fecha de consulta: 03/12/2020



REPORTE ESTADÍSTICO

UNIDAD DE INTELIGENCIA COMERCIAL - SIERRA Y SELVA EXPORTADORA



PERÚ

Ministerio
de Agricultura y Riego



**sierra y selva
exportadora**

MINAGRI - Sierra y Selva Exportadora
Av. General Trinidad Morán N° 955 - 971
Lince - Perú

trade@sierraexportadora.gob.pe
www.sierraexportadora.gob.pe